# TAN ENTERPRISES

## JOB AVAILABLE

**For all Factory and Warehouse Position:**
*(Untuk segala posisi di pabrik dan warehouse)*

**General Labor, Machine Operator, Quality Control, Supervisor, with or without experiences.**
*Tenaga kerja umum, operator mesin, Quality Control, supervisor, dengan atau tanpa pengalaman*

**Must have proper paperwork to work in U.S**
*Harus memiliki dokumen kerja di AS*

**Please call 215-833-9686 for more information.**
*Silahkan telepon 215-833-9686 untuk informasi*

## *LOWONGAN KERJA*

Dibutuhkan tenaga kerja untuk posisi-posisi dibawah ini:

- Operator Mesin Insert (Berpengalaman)
- Operator Mesin Folding (Berpengalaman)

Dibutuhkan untuk Shift 1, Shift 2, dan Shift 3.
Bekerja setiap hari dengan gaji sangat memuaskan.

**Hubungi: 215-253-1029**

Juga tersedia training untuk menjadi Sorter and Operator Mesin Insert
syarat: usia max. 40 thn, bersedia bekerja setiap hari.



edisi ke-207 - 3 Oktober 2009

# Dunia Kita

1 US$: Rp. 9,645.37


# Gempa Sumatera, 1.000 lebih tewas

**JAKARTA** - Kepala Bantuan Kemanusiaan PBB mengatakan setidaknya 1.100 orang tewas dalam gempa bumi yang melanda Sumatra.

John Holmes mengatakan ratusan orang lainnya luka-luka dan data korban tewas dipastikan akan terus naik.

Tim Penyelamat masih bekerja keras hingga malam hari untuk mencari korban yang masih hidup dibawah puing-puing gedung yang runtuh.

Holmes mengatakan kepada para wartawan: "Angka terakhir yang kami dapat adalah jumlah korban tewas kini sudah mencapai 1.100 orang.

"Dan tentu saja ratusan orang luka-luka. Saya perkirakan jumlah itu akan bertambah jika operasi bantuan telah selesai dilakukan."

Tim penilai akan tiba di Padang pada hari Jumat, dan para pejabat PBB akan menentukan untuk meluncurkan permintaan bantuan darurat atau mempergunakan uang dari Dana Bantuan Darurat PBB, tambah Holmes.

Sebelumnya pemerintah Indonesia memperkirakan jumlah korban dalam gempa bumi ini akan tinggi.

"Perkiraan kami ribuan orang kemungkinan meninggal," kata Rustam Pakaya, Kepala Pusat Pengendalian Krisis Departemen Kesehatan Depkes.

Sehari setelah gempa mengguncang Sumatera Barat, Kamis pagi gempa berkekuatan 7 SR mengguncang Provinsi Jambi.

Menurut Badan Meteorologi Klimatologi dan Geofisika (BMKG), gempa yang terjadi sekitar pukul 8.52 WIB itu berlokasi di 2.44 Lintang Selatan-101.59 Bujur Timur atau sekitar 46 km sebelah tenggara Kota Sungaipenuh, Jambi.

Sejauh ini belum dilaporkan besarnya kerusakan dan korban akibat gempa di Jambi ini.

**Listrik Putus**

Sementara itu di Sumatera Barat yang diguncang gempa 7,6 SR sekitar 200 orang dikhawatirkan tewas. Gempa juga mengakibatkan longsor di beberapa kawasan dan memutuskan aliran listrik.

Di Padang, ratusan bangunan ter-

**BERSAMBUNG KE HAL 9**

**Dibutuhkan tenaga kerja**
di toko dry cleaner, center city. hanya yang berpengalaman counter lady. Telp. 215 543 2905 (8)

*** L U C I A * -** Menerima Pijat Setiap hari, pegal linu, capai-capai, turun berok, kerokan. 267 973 8909 (116)

**Nichiren Shoshu Buddhism**
Sembahyang dan melawat ke kuil bersama Jojo telp. 267 265 5559 atau Rosalinda telp. 215 921 0907 (61)

**Dibutuhkan Tenaga Kerja**
Housekeeper/nanny (penjaga anak) wanita untuk tinggal di NEW JERSEY. Kerja 6 hari / minggu. Hub: 732 4218322 (4)

**Sedia Produk dari Amway**
Global, seperti: QUIXTAR, ARTISTRY, Multivitamin NUTRILITE, Minuman dan Protein Bars XS, Skin Care Kits, segala pembersih rumah tangga dan GIFT CARD RIBBON. Product USA yang terjangkau dan populer. Untuk memesan produk2, Hub: Erika, 215-626-8317 (11)

Pasang Iklan di
*DUNIA KITA*
Terjangkau & Efektif
di desain secara khusus
oleh Desainer Pengalaman,
Gratis Konsultasi untuk
meningkatkan Efektifitas
Iklan Anda.

www.dunia-kita.com
Pasang Iklan (Ads)
215-459-4057
267-231-7695

enche@dunia-kita.com
Sebelum Kamis Siang

Penitipan Pemasangan Iklan dapat melalui toko berikut:
*Djing Kuo 1506 Morris St.

**Suara Sirine**

Beberapa murid taman kanak-kanak ditanya sama gurunya tentang musik favorit mereka dan beserta alasannya:

Murid 1: "Saya suka lagu Dangdut bu..." karena bisa buat goyang.

Murid 2 : "Kalo saya suka Metal bu, karena saya suka lagu yang keras."

Murid 3 : "Saya suka Dugem, karena bisa geleng-geleng bu.."

Murid 4 : "kalo saya suka sekali dengan sirine polisi bu, sebab ayah saya selalu lari kalau dengar suara sirine mobil polisi, jadi saya tidak di hajar lagi sama ayah bu..."

**Percapakan antar pocong**

Disebuah area perkuburan yang sepi beberapa pocong korban bom sedang terlibat percakapan.

Pocong 1 : "waktu aku sedang enak makan tiba-tiba hotel tempat aku makan di bom orang, wah kurang ajar betul orang itu."

Pocong 2 : "Aku juga, waktu aku tidur di hotel waktu aku terbangun aku sudah disini."

Pocong 3 : "Aku terbakar api akibat bom itu."

Pocong 1 : "Kalau ketemu akan aku cincang pelakunya."

Pocong 5 : (Diam saja dengan wajah agak sedikit ketakutan.)

Pocong 1, 2, 3 : "Eh, pocong 5 kenapa kamu diam saja?? Emang bagaimana kamu matinya?."

Pocong 5 : Dengan agak sedikit takut dia berkata, "Aaannuuu… aku kesini… akulah yang meledakkan hotel dan restoran tersebut."

**Penelitian di kampung terpencil**

Seorang peneliti sedang melakukan penelitian di suatu kampung. Dia berkunjung ke salah satu rumah warga yang terletak persis ditengah kampung.

Setelah memperkenalkan diri, peneliti pun mengajukan pertanyaan kepada pemilik rumah :

Peneliti : "Pak, bisakah bapak menceritakan pengetehuan bapak tentang kampung ini dalam 5 tahun terakhir ?"

Warga : "Kalau dalam 5 tahun terakhir saya tidak begitu tahu..!"

Peneliti : "Bukankah bapak adalah penduduk asli kampung ini ?"

Warga : "Ya benar saya warga asli, tapi saya baru saja keluar dari penjara setelah di tahan 8 tahun."

Peneliti : "Kenapa bapak masuk penjara ? Kalau boleh saya tahu..."

Warga : "Saya dipenjara karena membunuh....!!!!"

Peneliti : "Kenapa bapak sampai membunuh orang...?"

Warga : "Karena jengkel, ditanya-tanya seperti ini !!!!"

# Orang-orang Tajir Amerika Kehilangan Triliunan Rupiah

**NEW YORK** - Apabila ada orang kehilangan uang mencapai 2,8 triliun dalam satu tahun, apakah akan jatuh miskin? Belum tentu, itu pasti jawabnya. Orang-orang kaya di Amerika Serikat menurut Forbes tak lagi bisa membanggakan jumlah pundi-pundi hartanya.

Dalam daftar 400 orang terkaya di dunia, menurut majalah Forbes, warga terkaya Amerika menunjukkan kekayaan mereka telah menurun mencapai US$ 300 miliar atau sekitar Rp 2,8 trilun, dari jumlah kekayaan yang dimiliki sebesar US$ 1.57 triliun ke US$ 1.27 triliun. Kerugian itu termasuk sejumlah US$ 40 miliar untuk peringkat sepuluh terkaya di Amerika.

Penurunan tersebut dapat disebabkan krisis ekonomi global, yang mempengaruhi modal dan pasar perumahan, serta penipuan dan perceraian, menyebabkan 314 anggota kembali mencatat kerugian.

Warren Buffett tetap menempati posisi kedua terkaya, meski mesin uangnya di sejumlah saham dan investasi digerus oleh resesi dunia. Buffett kehilangan US$ 10 miliar dalam 12 bulan terakhir.

Pembawa acara Oprah Winfrey juga termasuk yang parah tertimpa musibah krisis. Dia kehilangan Kekayaannya mencapai US$ 400 juta. Sedang 32 nama orang kaya teratas, termasuk Sir Allen Stanford, terlempar dari daftar orang kaya.

Di antara mereka, juga ada mantan miliarder Google Omid Kordestani. Selain krisis, perceraian juga telah memaksanya keluar dari top 400 orang terkaya. Sedangkan, Bos Microsoft Bill Gates tetap menduduki posisi puncak dari daftar, dengan perkiraan kekayaan mencapai US$ 50 miliar. Padahal, kekayaan Gatestahun lalu mencapai US$ 57miliar.

Meskipun Fobers banyak mencatat orang-orang kaya itu kehilangan uang banyak, namun telah terbukti ada yang mampu mendulang kekayaan pada saat-saat ketidakpastian ekonomi. David Tepper contohnya, manajer investasi hedge fund di Bank of America saham memiliki nilai bersih kekayaan meningkat sebesar 70 persen. Begitu pula dengan pemilik Dallas Cowboys Jerry Jones berhasil menjual lisensi kepada penggemar, yang membuatnya bisa melunasi utang sebesar US$ 425juta. - Tempo

## Delapan Presiden AS Lulusan Harvard

Presiden Susilo Bambang Yudhoyono dalam kunjungannya ke Amerika Serikat berkesempatan menyampaikan pidato di Universitas Harvard, Boston, Selasa (29/9) waktu setempat. Ini bukan kali pertama Presiden Yudhoyono alias SBY berbicara di forum universitas bergengsi .[baca: Presiden Pidato di Harvard].

Maret lalu, di sela-sela agenda pertemuan G-20 di London, Inggris, SBY juga berpidato di London School of Economics. Biasanya kesempatan ini sekaligus dimanfaatkan untuk bertemu dengan para mahasiswa terbaik Indonesia yang sedang menimba ilmu di negeri orang .

Universitas yang dikunjungi Presiden Yudhoyono terbilang istimewa. Harvard merupakan salah satu universitas bergengsi di Negeri Paman Sam. Sejumlah nama besar tercatat sebagai lulusan Harvard. Bahkan, delapan Presiden AS adalah lulusan universitas tersebut. Satu di antaranya Barack Obama.

Bagi mahasiswa asal Indonesia, sekalipun memiliki nama besar, kuliah di Harvard ternyata tak sesulit yang dibayangkan. Begitu juga soal biaya kuliah. Tak hanya itu, setelah kuliah di Harvard banyak peluang untuk mendapatkan beasiswa baik dari kalangan kampus maupun pihak luar. Salah satu mahasiswa Indonesia yang pernah menerima beasiswa adalah Aryo Danusiri. Di Harvard, Aryo menempuh program doktoral antropologi visual. Simak selengkapnya dalam video berita ini.(IAN/ANS) - Liputan 6

# Polisi pastikan DNA Top

Kepolisian Republik Indonesia memastikan hasil tes DNA salah satu korban tewas dalam penggerebekan di Solo adalah Noordin M Top.

Hasil tes DNA ini semakin memperkuat pencocokan sidik jari sebelumnya seperti dikatakan oleh Kepala Divisi Humas Mabes Polri, Irjen Nanan Soekarna.

"Dokter sudah bisa menyatakan bahwa DNAnya match dengan Noordin Top. Para keluarga, anaknya di Malaysia, dan anaknya di Cilacap, sudah dicocokan dengan DNAnya. Jadi sudah tidak ada lagi keraguan lagi," kata Nanan Soekarna.

Nanan mengatakan pihak kepolisian sudah melakukan koordinasi dengan kepolisian Malaysia dan keluarga, dan siap membantu kapan saja jenazah Top akan diambil.

Namun menurut Nanan, belum dilakukan pemeriksaan DNA terhadap tiga korban lain yang tewas dalam penggrebekan di Solo.

Hari Jumat, Kapolri Jenderal Bambang Hendarso Danuri menyatakan, tes DNA tehadap jenazah Noordin M Top, sudah lengkap.

Namun jenazah tersebut belum bisa dipulangkan ke keluarganya di Malaysia karena masih ada beberapa hal yang perlu dipertimbangkan lebih dulu.

Kapolri mengatakan hal itu usai bertemu dengan Presiden Susilo Bambang Yudhoyono di Istana Negara.

Pemerintah Malaysia dan keluarga Noordin M Top menginginkan agar jenazah Noordin dipulangkan untuk di kuburkan di negeri itu.

Noordin Top tewas dalam pperasi pengepungan terhadap sebuah rumah di wilayah Mojongsono, Jebres, Solo, Jawa Tengah oleh Detasemen Khusus 88 yang berlangsung mulai sekitar 2300 WIB, Rabu. - BBC

**Attorney At Law**

**Stanley J Ellenberg Esq & Associates**

***Anda Punya Masalah Hukum?***

Kami Bekerja untuk Mencari Solusi untuk Anda.

**Kasus Imigrasi**
- Kasus Asylum
- Witholding Removal
- BIA Appeals (1)
- Circuit Court Appeals (2)
- Greencard, Citizenship
- Credit Repair
- Ubah Visa Status F1, H1
- Imigrasi ke Kanada

**Kasus kecelakaan**
- Personal Injury
- Kecelakaan lalu lintas

**Lain-Lain**
- Business License, Pajak
- Criminal Defense
- Mortgage, Loan Modification

**Stanley J. Ellenberg**
(215) 790-1682
1528 Walnut St #600
Philadelphia, PA 19102
(Bahasa Inggris)

**Shirley**
(215) 279-0567
1528 Walnut St #600
Philadelphia, PA 19102
(Bahasa Indonesia)

# Warga AS Ditangkap di Jepang karena Culik Anak-anaknya Sendiri

Seorang ayah berkebang-saan Amerika yang melakukan misi untuk memperoleh kembali anak-anaknya yang masih remaja di Jepang ditangkap karena dituduh melakukan penculikan ketika mereka sedang berjalan ke sekolah bersama mantan istrinya, kata para pejabat hari Rabu (30/9).

Christopher John Savoie merenggut dua anaknya -- seorang anak laki-laki berusia 8 tahun dan seorang anak perempuan berusia 6 tahun -- secara paksa Senin (28/9) di kota Fukuoka, Jepang Selatan, mendorong mereka ke dalam mobil dan membawanya pergi, kata Akira Naraki, jurubicara kepolisian di kota itu.

Savoie, berusia 38 tahun dari Franklin, Tennessee, ditangkap oleh polisi Jepang ketika dia berusaha masuk ke Konsulat AS di Fukuoka bersama anak-anak itu, kata Tracy Taylor, jurubicara di konsulat tersebut. Dia ditangkap setelah mantan istrinya Noriko melapor ke polisi.

Pasangan yang bercerai itu dan dua anak tersebut tinggal di Tennessee,tapi Noriko Savoie pulang ke Jepang bersama dua anak itu Agustus lalu tanpa memberitahu mantan suaminya, kata Taylor.

Jumlah kasus-kasus semacam itu semakin bertambah di Jepang.

Jepang belum menandatangani Konvensi Den Haag 1980 mengenai Penculikan Anak Internasional. Jepang bersikeras bahwa penolakan untuk menandatangani Konvensi Den Haag membantu melindungi wanita-wanita Jepang dan anak-anak mereka yang melarikan diri dari suami-suami asing yang kejam.(AP/hr)

**Jasa Pengiriman ke Indonesia**

Hubungi Bpk. Oentoro, sebagai perwakilan resmi Vita Bahari. Inc.
**e-mail: jatikusumaoso@yahoo.com**

**Untuk Wilayah:**

**New York, New Jersey, Connecticut**
Bisa menghubungi Bpk. Oentoro
Telephone:
917-981-9337
917-628-3703
716-710-9577

**Florida, Georgia, North/South Carolina**
Bisa menghubungi Bpk. Hendro
Telp. 770-608-1248 / 917-981-9337

**Pennsylvania**
Bisa menghubungi
Bpk. Santoso Kodrat / Ibu Vera
Telp. 267-315-7142 / 917-981-9337

## Ucapan Syukur dan Terima Kasih
## Dari: Teddy & Keluarga

Puji dan Syukur kami hanya bagi TUHAN YESUS yang telah memberikan PertolonganNya dalam Keberhasilan Kasus Imigrasi Kami pada akhir bulan Agustus 2009.

Kami juga mengucapkan terima kasih kepada:

1. **Law Office of Jack Herzig** (222 North Keswick Avenue, Glenside, PA 19038. Telepon: (215)517-5242)).
2. **Pdt. Lukas Kusuma** (Gembala Sidang Gereja Bethany Philadelphia, Bethany Miracle Center, 1709 S. Broad Street, Philadelphia).
3. **Pdt. Yosua Yongky** (Gembala Sidang Gereja Bethany New York, 4710 92nd St, Elmhurst, NY)
4. **Professor Jeffrey Winters.**
5. **Dr. Emil P. Sfedu, MD** (Philadelphia, PA)
6. **Lawrence D. Egbert, MD, MPH** (Baltimore, MD)
7. **Keluarga Wibowo.**
8. **Markus & Family** (Junction Ave, Elmhurst, NY)



**DESIGNER EYES**

**10th & Market Street - Philadelphia**
*Di dalam Gallery Mall, lantai dasar, diantara Radioshack dan Foot Locker.*

Telp: (215) 925-9830 - Fax: (215) 925-0792 | Jam Buka: Senin-Selasa, Kamis, Sabtu 10:00am - 7:00pm, Rabu, Jum'at 10:00am - 8:00pm Minggu: 12 pm - 5:00 pm

**Pelayanan :**
* Pelayanan mata berstandar tinggi dalam suasana yang hangat.
* Menyediakan pemeriksaan mata yang menyeluruh untuk segala usia
* Menyediakan berbagai macam lensa kontak, spesialisasi dalam lensa bifocal.
* Berbahasa Inggris dan Cina

Dr Wang berpengalaman dalam kesehatan mata, termasuk manajemen dan perawatan penyakit mata, fitting lensa kontak, operasi refraktif co-manajemen. Kami melayani pasien segala usia dan mengatasi masalahnya masing-masing dari sederhana ke rumit.




# Sinyal Kemenangan Aburizal Bakrie

**JAKARTA** - Terpilihnya Priyo Budi Santoso sebagai calon Wakil Ketua DPR dari Partai Golkar menjadi sinyal kemenangan Aburizal Bakrie (Ical) pada Munas Golkar di Pekanbaru, Riau, 4-8 Oktober mendatang. Priyo yang didukung penuh Ical berhasil mengalahkan empat pesaing lainnya, termasuk Enggartiasto Lukita yang didorong habis oleh Surya Paloh.

"Ini menjadi gambaran untuk Munas di Pekanbaru karena Priyo didukung Pak Ical," kata penasehat tim sukses Ical, Anton Lesiangi kepada SP sesuai Rapat Pleno DPP Partai Golkar di Slipi, Jakarta, Selasa (29/9) malam.

Melalui pleno yang agendanya memilih calon Wakil Ketua DPR dan Wakil Ketua MPR tersebut, Priyo Budi Santoso mengalahkan pesaing kuatnya, Enggartiasto Lukita melalui pemungutan suara dua putaran.

Anggota tim sukses Ical, Firman Subagyo menambahkan, kemenangan Priyo memiliki dampak psikologis politik bagi peluang Ical untuk memenangkan perebutan kursi ketua umum dalam Munas. "Dampak psikologis politik itu cukup besar, dan ini bisa menjadi gambaran Munas mendatang. Dengan kemenangan Mas Priyo, rasa optimisme kami terhadap Pak Ical juga semakin besar," ujar Firman.

Namun pernyataan Anton dan Firman tersebut langsung dibantah oleh salah seorang tim sukses Surya Paloh, Aryadi Ahmad. Menurutnya, hasil pleno tersebut bukanlah suara riil untuk Munas mendatang. "Suara riil tersebut ada di daerah-daerah. Karena itu kami tetap yakin dan optimistis bahwa Surya Paloh bisa memenangi kursi ketua umum mendatang," tegasnya.

Ketua Umum DPP Partai Golkar, Jusuf Kalla yang memimpin langsung pleno tersebut mengatakan, siapa pun yang menang dalam pemilihan tersebut harus mampu bekerja baik, sehingga Partai Golkar bisa kembali dipercaya rakyat.


## *Jasa Layanan Fotografi*

(Merekam momen terindah dalam hidup Anda)

Melayani:
1. Pernikahan (Resepsi, Gereja atau Potret)
2. Potret Keluarga, bayi dan anak
3. Acara ulang tahun
3. dan lain-lain

http://www.enchetjin.com

**Hubungi: 215 459 4057**

Biaya terjangkau, paket per jam atau per hari

# Polisi jelaskan laptop Noordin

**JAKARTA** -Polisi menjelaskan sejumlah temuan dari laptop milik buronan teroris yang sudah meninggal, Noordin M Top.

Sejumlah arsip yang dibeberkan polisi antara lain memuat video rencana pemboman dua hotel di kawasan Mega Kuningan, Jakarta.

Dalam salah satu video kedua pembom, Dani Dwi Permana, 18 tahun, dan Nana Ikhwan Maulana, 28 tahun, melakukan olahraga ringan dekat lapangan kosong di depan Hotel JW Marriott dan Ritrz Carlton.

Dalam rekaman video yang diambil dari komputer jinjing itu para pembom dan perangkai bunga Ibrohim makan biskuit dan apel di lapangan rumput di depan hotel.

Polisi menjelaskan, Dani dan Nana melakukan survei sebelum ledakan bom di dua hotel.

Kanit Cyber Crime Mabes Polri Kombes Pol Petrus Reinhard Golose menjelaskan, "Nana dan Dani melakukan survei sasaran ledakan 3 minggu sebelum ledakan," ujar

"Pada saat duduk di lapangan tersebut, itu ada kata-kata dari Syaifudin Zuhri, Amerika Serikat hancur, Australia hancur, Indonesia hancur," katanya.

Selain mengungkap perencanaan pengeboman dua hotel mewah itu, data-data yang ditemukan polisi juga memastikan Syaifudin Zuhri adalah anggota jaringan Al Qaeda Asia Tenggara.

Menurut anggota tim anti teror Mabes Polri Kombes Tito Karnavian kesimpulan ini diperoleh dari surat-surat pribadi Syaifudin Zuhri.

Dalam organisasi ini Syaifudin Zuhri menjadi perekrut para pelaku bom bunuh diri.

Noordin M Top sendiri, setelah sembilan tahun menjadi buronan nomor satu Indonesia, akhirnya tewas dalam serbuan Densus 88 di Solo 17 September lalu. BBC


BOROBUDUR MINI MARKET

INDONESIAN - ASIAN FOOD & GROCERIES

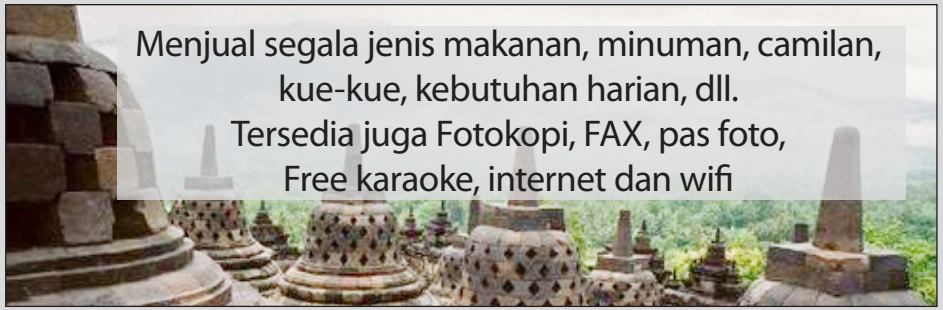


Menerima pelayanan kirim

Buka Setiap hari
pukul 8 pagi -
8 malam
telp. 215 389 0185
cell: 215 360 5158

MoneyGram
International Money Transfer

Lokasi
1849 S. 17th St.
Philadelphia,
PA 19145
Corner 17th & Mifflin




# Miing Bandingkan Miyabi Dengan Lidya Kandou

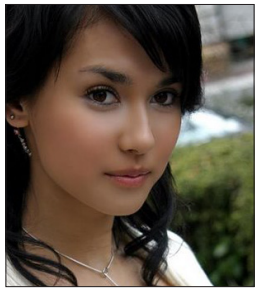

Kontroversi bintang porno Maria Ozawa atau dikenal dengan Miyabi terus bergulir. Kini muncul dari mulut komedian yang juga anggota DPR, Tubagus Dedy Suwandi Gumelar alias Miing Bagito. Menurut Miing, hukum publik atau sosial di negeri ini masih tumbuh subur sehingga dapat digunakan jika Miyabi bermain film di Indonesia. Ia pun mempertanyakan motivasi produser yang mempekerjakan Miyabi untuk mengisi film MENCULIK MIYABI.

"Film merupakan media PR bangsa dan media budaya kesenian bangsa namun terdapat pula moralitas yang harus dititipkan untuk masa depan. Misalnya ada artis yang melahirkan tanpa bapak dan dianggap legal biasa. Mestinya ada hukum publik, di mana orang yang merusak moralitas tatanan moralitas tak layak diperlakukan seperti orang biasa. Dalam pengertian bahwa masa sih nggak ada bintang film lain selain bintang porno itu? Kepada para produser jangan hanya mementingkan orientasi keuntungan semata tapi bagaimana moral bangsa itu ongkosnya jauh lebih mahal dari profit itu," urainya belum lama berselang di Jakarta.

Miing juga mengatakan bila hukum publik atau sosial di masyarakat mesti tetap dijaga supaya moralitas dapat terus dikembangkan pada masa mendatang. Terlebih kian menipisnya dekadensi moral yang terjadi sekarang ini. Pun bukan alasan tepat jika produser hanya ingin memperlihatkan Miyabi dari sisi lain.

"Saya rasa dalam berkesenian siapa pun sah. Namun ini kan bangsa ini bukan seperti bangsa lain. Masyarakat kita punya moralitas publik dan sosial yang mesti dijaga, siapa orang ini. Misalnya contoh skandal penyanyi dangdut dengan orang DPR dan malah masyarakat ingin foto dengan artis tersebut. Ini kan sudah aneh. Bukan harus dihukum. Masalahnya dekadensi moral sudah tipis. Jadi antara terkenal dan tercemar sudah samar," terangnya.

"Kalau soal akting, apa sih hebatnya dengan Christine Hakim atau Lydia Kandou? Saya takut berdampak masyarakat ikut secara psikologis melegalisasi tindakan-tindakan semacam itu. Kita punya bargaining position terhadap itu bahwa kita ketat terhadap perbuatan amoral," sambungnya panjang lebar. - KapanLagi

# Rieke Dyah Pitaloka: Tidak Mudah Patenkan Budaya

Setelah bertubi-tubi dibuat resah oleh Malaysia yang gemar melakukan klaim terhadap budaya nasional, pemerintah memang sedang getol-getolnya mematenkan produk-produk budaya nasional. Namun, bagi selebriti sekaligus anggota parlemen Rieke Dyah Pitaloka, semua usaha pemerintah tersebut tak mudah dan masih perlu proses.

"Buat saya masih banyak yang harus beradaptasi. Dan kerja keras lagi. Ini kan suatu pekerjaan rumah buat pemerintah juga," tegasnya saat ditanya soal batik yang dipatenkan.

Ditemui KapanLagi.com di gedung MPR, Jakarta Pusat, Kamis (1/10), wanita asal Garut tersebut lantas juga mengaku jika sebenarnya masalah terkait bukanlah soal kebanggaan, namun ia juga berujar untuk jangan melupakan proses.

"Kalau dibilang bangga, saya bukan bicara bangga atau tidak, tapi ini bicara soal tanggung jawab besar. Yang harus dipegang teguh, mengingat tidak mudah mematenkan budaya kita di mata dunia. Dan itu perlu proses," tegasnya. (kpl/hen/bar) - sumber: KapanLagi

# Cegah Kanker Dengan Brokoli

Para peneliti yang peduli dengan para penderita kanker, kini mencoba membudidayakan tumbuhan brokoli dengan ukuran super. Hal ini diharapkan bisa menurunkan angka kesakitan terhadap penyakit tersebut.

Brokoli dipercaya bisa menghindarkan seseorang dari penyakit kanker. Hal itu juga yang diyakini Institut Penelitian mengenai Makanan (IRF) di Inggris.

Menurut mereka, brokoli yang berwarna hijau itu, memiliki unsur kimia bernama sulforaphane yang dipercaya bisa menahan efek berkelanjutan dari kanker.

Karena asumsi itu pula, berarti secara logika, bila kita bisa memproduksi tumbuhan ini dalam kapasitas super, maka unsur kimia yang disebutkan tadi juga akan berkapasitas dan berdaya guna lebih besar.

"Mengonsumsi brokoli dengan porsi besar atau brokoli dengan level sulforaphane tinggi, kemungkinan para penderita kanker bisa lebih minimal mengalami potensi kesakitan," ucap Koordinator Penelitian, Profesor Richard Mithen, pada situs BBC, baru-baru ini.

Brokoli dikenal sebagai keluarga sayuran yang sejenis dengan kubis, kol dan kangkung. Kebanyakan sayuran tersebut mengandung unsur glucosinolates berkadar tinggi.

Selain itu, jenis sayuran yang memiliki unsur sulforaphane, dipercaya sebagai satu-satunya obat penekan penyebaran kanker dalam tubuh. Super brokoli diperkirakan berukuran paling tidak lebih besar tiga perempat kali jenis brokoli biasa.

sumber: Perempuan.com

## Optimisme Pengaruhi Penurunan Berat Badan

Manjadi terlalu optimis kemungkinan akan menghambat usaha untuk menurunkan berat badan, sebuah penelitian menyatakan.

Orang yang "bahagia dan gemuk" cenderung kurang merespon baik program pelangsingan, kata psikologis.

Penemuan tersebut menunjukan bahwa sedikit kenegatifan bermanfaat bagi orang yang menurunkan berat badan dengan membuat mereka lebih mencemaskan kesehatan dan penampilan mereka.

Para peneliti di Jepang mengumpulkan profil psikologis dari 101 laki-laki dan perempuan obesitas yang menjalani program terapi konseling, nutrisi, dan olahraga. Para pasien diminta untuk mengisi kuisioner kepribadian sebelum dan sesudah enam bulan menjalani program.

Penelitian menemukan bahwa optimisme dan sifat orientasi pada diri sendiri meningkat di kebanyakan pasien selama program. Mereka yang lebih sadar diri melalui konseling kemungkinan besar akan turun berat badannya dibanding mereka yang tidak. Tapi penelitian juga menemukan bahwa orang yang berpenampilan ceria pada awal terapi kemungkinan kecil berhasil menurunkan berat badan.

Pasien ini dideskripsikan memiliki keadaan ego "free child" yang ditandai oleh ketegasan dan optimisme. Penurunan berat badan yang sukses dihubungkan dengan keadaan ego "adult" atau "A" yang lebih bertanggung jawab dan berhati-hati.

Para ilmuwan menulis dalam jurnal BioPsychoSocial Medicine: "Aspek positif dari keadaan ego FC melibatkan mengendalikan emosi negatif dan berhubungan dengan kemampuan untuk melihat sisi baik dan melakukan segala sesuatu dengan gaya sendiri, sementara aspek negatifnya adalah tidak peduli dengan penyakit dan menyerah karena optimisme, begitu juga sikap naluriah dan impulsif.

"Penurunan berat badan diobservasi bagi pasien yang memiliki keadaan ego FC paling sedikit pada awal program dan peningkatan keadaan ego A selama enam bulan program."



# Penduduk Jakarta Idealnya 5 Juta Orang

**JAKARTA** - Urbanisasi yang tak terbendung setiap tahun, semakin menekan Jakarta. Infrastruktur Ibukota ternyata hanya mampu menopang 5 juta penduduk, bukan 8,5 juta penduduk seperti saat ini. Akibatnya, 25 persen warga Jakarta belum memiliki rumah, dan baru 45 persen warga yang bisa menikmati layanan air bersih.

Demikian rangkuman pandangan pakar teknologi lingkungan Universitas Indonesia Firdaus Ali.

Firdaus menilai, daya dukung lingkungan dan infrastruktur yang bisa disediakan Jakarta, sudah tidak memadai untuk memenuhi kebutuhan 8,5 juta penduduk. "Dilihat dari luas, Jakarta hanya layak dihuni sekitar 5 juta jiwa," ujarnya.

Pertambahan penduduk yang tak terbendung, baik karena kelahiran baru maupun arus urbanisasi, membuat Jakarta tidak lagi nyaman dan layak bagi kehidupan warganya. Daya dukung seperti infrastruktur jalan dan sarana transportasi sudah tidak memadai lagi. Banyaknya kendaraan membuat beban jalan semakin tinggi, yang akhirnya menimbulkan kemacetan parah.

Hal lain juga menyangkut penyediaan air bersih. "Jumlah warga yang baru mendapatkan air bersih baru sekitar 45 persen. Sebuah kota dinyatakan layak huni jika warga yang sudah terlayani air minum paling sedikit 80 persen," katanya.

Untuk itu, lanjut Firdaus, penataan ulang tata ruang Jakarta mendesak untuk dilakukan. Misalnya, menjadikan Jakarta hanya sebagai pusat pemerintahan dan bisnis. Untuk pusat pendidikan dialihkan ke Bandung, dan kawasan industri dipindah ke Provinsi Banten.

"Ini perlu campur tangan pemerintah pusat," ujarnya. - Suara Pembaruan.

**Dibutuhkan dua orang tenaga kerja pria yang bisa mengoperasikan FORK LIFT.**

**Syarat:**

**Punya ID dan SS**

**Bersedia kerja malam**

**Telepon: 267-506-8811**

# China Kirim Bantuan Medis Bagi Korban Gempa

**JAKARTA** - Pemerintah China menyatakan akan mengirimkan bantuan medis dan dana sekitar 550 ribu dolar AS untuk korban gempa di Padang, Sumatra Barat.

"Pemerintah China akan menyiapkan bantuan medis dan dana bagi korban gempa yang melanda Sumatra Barat," kata Dubes China untuk Indonesia, Zhang Qiyue, dalam sambutannya saat perayaan HUT ke-60 Republik Rakyat China (RRC), di Jakarta, Kamis.

Hadir dalam perayaan tersebut antara lain mantan Presiden BJ Habibie, mantan Presiden Megawati Soekarno Putri, serta Ketua Umum Kadin MS Hidayat.

Menurut dia, pemerintah dan rakyat China menyatakan rasa simpati dan duka cita yang mendalam atas tragedi yang melanda Sumatra Barat pada Rabu 30 September 2009.

Sebagai negara yang memiliki hubungan sangat baik, katanya, pemerintah dan rakyat China juga menyatakan keprihatinan yang mendalam atas bencana korban yang menelan korban luka dan meninggal.

"Kami atas nama pemerintah dan rakyat China menyatakan duka cita mendalam terhadap para korban gempa," kata Qiyue.

Bantuan yang segera dikirim tersebut, katanya, merupakan bentuk rasa solidaritas pemerintah dan rakyat China terhadap pemerintah dan rakyat Indonesia.

"Kedua negara dan masyarakat memiliki hubungan bilateral yang sangat baik dan kondisi seperti ini diharapkan bisa tetap terjaga," kata Dubes Qiyue.

Korban tewas akibat gempa berkekuatan 7,6 pada Skala Richter (SR) Sumatra Barat hingga Kamis sore menjadi 478 orang.

Dari data Posko Satuan Koordinasi Pelaksana (Satkorlak) Penanggulangan Bencana Sumbar, korban tewas berasal dari Kota Padang, Kabupaten Padangpariaman, Kota Solok, Kota Pariaman, dan Kota Bukittinggi.


WARUNG SURABAYA

**Tersedia berbagai Makanan Indonesia Asli**
Antara lain : Gudeg, Rendang, Gulai, Ikan bumbu rujak, dll

**Hari Jum'at-Sabtu Minggu Menu Spesial :** Sate Ayam, Sate kambing, Rujak cingur, Gado-gado, Pecel dan lain-lain.
**Free Delivery untuk pemesanan minimal $10**

1754 Hicks Street Philadelphia
*Buka 6 Hari, Rabu-Senin 11.00 - 8 malam*
*Selasa Tutup. Telp. 215-271-9442*

Indonesia
Restaurant
AUTHENTIC INDONESIAN FOOD

**New Business hours:**
Senin : Tutup
Selasa - Sabtu 11 am - 9 pm
Minggu 1 pm - 9 pm

Terima Delivery minimal $10
radius 1 mil - Hari Selasa - Jum'at

*Menyediakan pesanan rantangan setiap hari*

MoneyGram International Money Transfer
Menerima pelayanan kirim

**1725 Snyder Ave Philadelphia, PA 19145 - 215.829.1400**

Café Pandawa 5

Tersedia:
Rokok Gudang Garam dan Marlboro

MoneyGram International Money Transfer
Menerima pelayanan kirim

**Kami Buka Setiap Hari**
Jam 8.30 pagi - 8.00 malam

**Menyediakan**: Makanan Siap Saji, Kue-kue serta Kebutuhan pokok sehari-hari Asli khas Indonesia.

Melayani Pesanan dari luar kota, Fotocopy, Laminating, Fax, Pengiriman Barang dan Uang ke Indonesia, Pembayaran berbagai Tagihan. Juga tersedia Kartu Telepon, Pre-paid Wireless, Token Septa dan masih banyak lagi.

**1529 Morris Street (Corner Morris & Mole)**
**Philadelphia PA 19145 - Telp. 215-755-6229, 215 755 9899**

# AS Percepat Penarikan Pasukan dari Irak

**WASHINGTON** - Amerika Serikat (AS) mempercepat penarikan militernya dari Irak, memulangkan 4.000 tentara lagi bulan depan, kata komandan senior miliyer AS di kawasan tersebut.

Jumlah pasukan yang dikurangi di Irak -- dari 124.000 menjadi 120.000 akhir Oktober -- menandai langkah terbaru AS mengakhiri perang enam tahun.Pengurangan itu diumumkan Rabu (30/9) oleh Jenderal Ray Odierno.

"Kami sudah memulai dengan sengaja mengurangi pasukan kami -- tanpa mengorbankan keamanan," kata Oderno dalam sebuah pernyataan yang sudah disampaikannya kepada Komisi Militer DPR.

"Kami memiliki sekitar 124.000 tentara dan 11 Tim Tempur yang beroperasi di Irak sekarang. Pada akhir Oktober, saya kira kami akan memiliki 120.000 tentara di Irak," kata Odierno dalam satu kopi laporannya yang diperoleh Reuters.

"Sementara kami bergerak maju, kami akan mengurangi pasukan di seluruh Irak untuk mengurangi risiko dan meningkatkan kestabilan yang berkesinambungan melalui satu peralihan tanggungjawab kepada pasukan keamanan Irak."

Odierno mengatakan jumlah kontraktor di Irak menurun dari 149.000 pada Januari menjadi hanya 115.000, yang menghemat dana 441 juta dolar AS. Hampir 100 pangkalan AS juga telah ditutup, kata laporan itu. Seorang jurubicara Pentagon mengatakan ia tidak dapat memberikan komentar mengenai laporan itu karena laporan tersebut belum dikeluarkan.

Jadwal penarikan misi tempur AS di Irak yang diimbau Presiden Barack Obama akan rampung 31 Agustus 2010. Tapi satu pasukan berkekuatan 30.000 sampai 50.000 personil akan tetap berada di negara itu untuk melatih dan membantu peralatan pasukan Irak dan melindungi tim rekonstruksi provinsi, proyek internasional dan staf diplomatik.

Odierno mengatakan kemampuan pasukan keamanan Irak meningkat, tetapi masih ada beberapa sumber bagi kemungkinan konflik. "Saya kira ini adalah sumber ketidakstabilan," katanya. Ia menyatakan di antara hal-hal itu adalah pemilu Januari mendatang, ketegangan antara kelompok Arab dan Kurdi dan kelompok garis keras di Irak. (BBC)

## *Gara-gara Video, Israel Bebaskan 20 Wanita Palestina*

**GAZA** - Israel berencana membebaskan 20 wanita Palestina dari penjara pada hari Jumat sebagai pertukaran bagi sebuah rekaman video dari HAMAS yang membuktikan seorang tentara Israel yang ditahan di Jalur Gaza sejak 2006 masih hidup.

Para penengah Mesir dan Jerman akan terus mengusahakan perjanjian akhir untuk menukar tentara itu, Gilad Shalit, dengan ratusan tawanan HAMAS. Pembicaraan tersebut merupakan bagian dari upaya internasional untuk menghentikan blokade Israel atas Jalur Gaza, yang diperintah HAMAS.

"Penting bagi seluruh dunia untuk mengetahui bahwa Gilad Shalit masih hidup dan baik, dan bahwa HAMAS bertanggungjawab atas kesehatan dan nasibnya," kata PM Benjamin Netanyahu dalam satu pernyataan.

Shalit, sekarang 23 tahun, dibawa ke Jalur Gaza oleh gerilyawan HAMAS yang masuk melalui terowongan ke Israel tiga tahun lalu. Serangan HAMAS kala itu menewaskan tentara Israel dan penyerang.

Seorang pejabat Israel menyatakan penyerahan 20 perempuan dan rekaman itu direncanakan berlangsung Jumat, pada akhir waktu dua hari bagi warga Israel yang ingin naik banding di pengadilan terhadap pembebasan mereka. Ia menambahkan bahwa seorang penengah Jerman telah melihat video itu dan yakin rekaman tersebut sungguh-sungguh memperlihatkan Shalit dalam beberapa pekan belakangan ini.

Video itu berdurasi sekitar satu menit, kata seorang jurubicara Komite Perlawanan Rakyat, salah satu sekutu HAHAS yang mengambil bagian dalam serangan yang membuat Shalit ditangkap. - Suara Merdeka



masuk rumah sakit mengalami kerusakan parah. Beberapa diantaranya rata dengan tanah.

Tim penyelamat memperkirakan jumlah korban kemungkinan besar akan bertambah karena masih banyak warga yang tertimbun di bawah reruntuhan bangunan.

Sebelumnya, juru bicara Badan Nasional Penanggulangan Bencana (BNPB), Priyadi Kardono, mengatakan korban jiwa di Padang saja diperkirakan antara 100-200 orang dan lebih dari 500 bangunan dan rumah hancur.

"Banyak orang yang tinggal di tempat terbuka dan ratusan orang lainnya berada di fasilitas-fasilitas umum," kata Priyadi kepada Reuters.

Sementara itu, lanjut Kardono, pemerintah sudah mengirim 150 tentara, polisi dan tim Departemen Kesehatan ke daerah bencana namun mereka membutuhkan peralatan berat untuk membongkar reruntuhan.

Kepala Pusat Penanggulangan Bencana Departemen Kesehatan Rustam Pakaya mengatakan masih ribuan orang terperangkap di bawah reruntuhan.

Rustam menambahkan ada rumah sakit yang termasuk di antara bangunan yang hancur.

Gempa juga memutus jalur telepon yang mempersulit komunikasi ke daerah bencana sehingga informasi tentang seberapa besar kerusakan akibat gempa sangat terbatas.

Selain minimnya alat berat untuk membongkar reruntuhan, upaya penyelamatan juga terhambat hujan deras.

**Listrik Putus**

Gempa pertama kali terjadi pada pukul 17.16 WIB, Rabu dengan pusat gempa di kedalaman 85 km Barat Laut Padang, Sumatera Barat

Gempa kedua terjadi pada pukul 8.52 WIB hari Kamis sekitar 225 km sebelah Tenggara Padang, tepatnya di Sungaipenuh, Kabupaten Kerinci sekitar 400 km dari Kota Jambi.

Meski belum ada laporan resmi seputar kerusakan dan korban jiwa, namun sumber-sumber lokal di Jambi menggambarkan di Kabupaten Kerinci beberapa lokasi kemungkinan mengalami kerusakan cukup parah.

Beberapa saksi mata gempa di Padang mengatakan penduduk kota berlarian keluar dari berbagai bangunan mencari tempat yang aman.

Seorang warga Australia yang tinggal di Padang, Jane Liddon, mengatakan banyak bangunan besar di kota itu mengalami kerusakan parah.

"Bangunan besar hampir semuanya runtuh, rumah sakit, pasar semuanya runtuh dan terbakar. Saya kira banyak orang meninggal dunia."

Namun, Liddon mengatakan dari pengamatannya justru rumah-rumah warga yang berukuran kecil selamat dari kerusakan parah.

**Tawaran bantuan**

Pemerintah Australia menawarkan bantuan darurat kepada Indonesia jika diperlukan.

Para pejabat Indonesia mengatakan gempa di Sumatera Barat ini adalah yang terbesar selama beberapa tahun terakhir ini.

Gempa ini bahkan lebih kuat dibandingkan gempa di Yogyakarta pada Tahun 2006 yang menewaskan lebih dari 5.000 orang.

Gempa Padang terjadi di lempeng yang sama dengan lempeng yang menyebabkan tsunami Asia 2004, yang menyebabkan lebih dari 230.000 orang di beberapa negara Asia tewas.

Para ahli geologi sudah lama memperingatkan bahwa Padang kemungkinan besar akan menjadi kawasan yang hancur karena gempa.

# FRIENDLY GROCERY

1515 Morris St. Philadelphia, PA 19145
Tel: 215-755-5094 / 215-467-4064

**MENJUAL KARTU TELEPON PARTAI DAN ECERAN**
**JUGA MELAYANI LUAR KOTA ATAU STATE**
**MENYEDIAKAN KEBUTUHAN SEHARI-HARI**

**Menerima Pelayanan Pengiriman Uang via**

**MoneyGram International**

Tersedia:
**Rokok Gudang Garam**

**Kartu Pre-paid CellPhone**
**Kini Sedia pulsa isi ulang untuk Handphone**

TracFone nationwide prepaid wireless · T-Mobile · boost mobile · Virgin mobile

Menyediakan kartu telepon lainnya seperti:
Vietnam Best, Vietnam 88, Philippines Direct, Pinoy Choice, Mega Philippine, Latino Star, Kumusta Philipinas, JMD lain lain


# RRC rayakan HUT ke 60

**BEIJING** - Cina merayakan 60 tahun kekuasaan partai komunis yang hingga kini masih kokoh, meski sudah meninggalkan banyak paham komunis.

Cina telah berubah secara dramatis sejak tahun 1949.

Para pemimpin Cina menegaskan mereka masih merangkul prinsip-prinsip komunisme.

Namun dalam kenyataannya sekarang perekonomian negara itu lebih mendekati sistem yang diterapkan Margaret Thatcher dibandingkan dengan ide Karl Marx.

Deng Xiaoping

Mendiang pemimpin partai komunis, Deng Xiaoping, mulai membawa Cina ke arah ekonomi pasar tiga dekade lalu.

Dibawah kepemimpinannya, sistem komunal dibubarkan, para petani mulai memiliki lahan sendiri dan perusahaan swasta mulai berdiri.

Tingkat perubahan itu semakin cepat dalam beberapa tahun terakhir.

Pemerintah Cina masih mengendalikan sebagian besar sektor perekonomian, dan Cina belum sepenuhnya membubarkan perencaaan pembangunan oleh negara, tetapi negara ini sudah tidak lagi bercita-cita membangun surga komunis.

Aspirasi rakyat Cina juga berubah. Mereka kini tampaknya lebih termotivasi oleh kepemilikian materi dibanding kegiatan politik, sikap yang pasti tidak disetujui oleh Ketua Mao.

Mungkin hanya di satu sektor saja Cina masih benar-benar negara komunis.

Partai komunis tidak mengijinkan siapapun mempertanyakan otoritasnya, satu tradisi yang tidak berubah selama 60 tahun terakhir.

"Marginalisasi ekonomi dan kemiskinan bisa menyebabkan kerusuhan sosial, ketidakstabilan politik, atau rincian dari demokrasi. Kita bisa melihat perang. Ini apa yang harus kita hindari," dia bersikeras, mendesak untuk "bantuan berkesinambungan" ke negara-negara yang membutuhkan. - Sumber: BBC


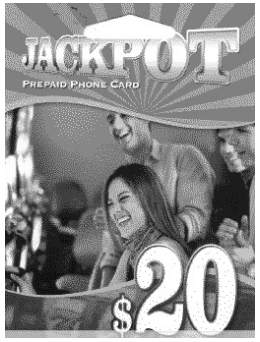


JAKARTA 10 JAM
SURABAYA 10 JAM
INDONESIA 4 JAM

HP $20 = 320 menit
HP $10 = 160 menit
HP $2 = 32 menit