TAN ENTERPRISES

JOB AVAILABLE
(Dicari Tenaga Kerja)

For all Factory and Warehouse Position:
(Untuk segala posisi di pabrik dan warehouse)

General Labor, Machine Operator, Quality Control, Supervisor, with or without experiences.
Tenaga kerja umum, operator mesin, Quality Control, supervisor, dengan atau tanpa pengalaman

Requirements (Persyaratan)

Must have proper paperwork to work in U.S (Citizen / Working Permit / Permanent Resident)
Harus memiliki dokumen kerja di AS warganegara/ijin kerja/permanen residen

All applicants must fill out employment application before hire.
Semua pelamar harus mengisi aplikasi pekerjaan sebelum diterima kerja.

Please call 215-833-9686 for more information and appointment.
Silahkan telepon 215-833-9686 untuk informasi dan perjanjian.

edisi ke-183 - 18 April 2009

Dunia Kita

1 US$: Rp. 10,975.00

Di Balik Melambungnya Suara Partai Demokrat

JAKARTA - Perhitungan cepat sejumlah lembaga survei, merupakan kejutan besar pada Pemilu 2009. Hasil itu berarti lonjakan hampir 200 persen dibandingkan Pemilu 2004, yang hanya memperoleh sekitar 7 persen. Ini perolehan suara fantastis bagi partai yang usianya baru dua pemilu.

Apa di balik sukses melejitnya Partai Demokrat? Jawabnya, The Susilo Bambang Yudhoyono (SBY) Factor, yang merupakan kombinasi performa politik sebagai presiden dan juga sebagai Ketua Pembina Partai Demokrat.

Rangkaian kebijakan Presiden SBY yang banyak meng- undang simpati pemilih mulai penggal kedua 2008 adalah kebijakan penurunan harga BBM sebanyak dua kali akibat merosotnya harga minyak di pasaran internasional.

Walaupun penurunan harga itu karena faktor keharusan akibat menurunnya harga minyak dunia, sebagian dari masyarakat menilai karena "kebaikan hati" SBY.

Korelasi antara pasang-surut dukungan rakyat terhadap SBY dan kebijakan naik-turun harga BBM, bisa dilihat dari hampir semua lembaga survei. Ketika menaikkan harga BBM hingga Rp 6.500 per liter, tingkat kepuasan rakyat terhadap SBY menyusut 27 persen. Bahkan pada periode itu, mayoritas lembaga survei memperlihatkan popularitas SBY mulai dikalahkan Ketua DPP PDI-P Megawati Soekarnoputri.

Tetapi sewaktu menurunkan harga BBM menjelang akhir 2008, tingkat kepuasan rakyat terhadap kebijakan Pemerintah SBY menanjak hingga lebih 68 persen, dan popularitasnya kembali mengungguli

Megawati.

Kebijakan lain yang tampaknya ikut mendorong meroketnya suara Partai Demokrat adalah pemberantasan Korupsi. Walaupun pemberantasan korupsi sebenarnya produk keputusan yang bersifat sistemik, dan bukan hasil kerja personal seorang presiden, tapi lagi-lagi rakyat melihatnya sebagai bagian dari niat baik (good will) Presiden SBY. Salah satu buktinya adalah penahanan besan SBY dalam kasus aliran dana Bank Indonesia ke DPR. Sepanjang periode pemerintahannya, juga banyak anggota DPR yang ditangkap karena kasus dugaan korupsi.

Di bidang ekonomi, kebijakan Bantuan Langsung Tunai dan Program Nasional Pemberdayaan Masyarakat (PNPM) Mandiri, ikut mendulang simpati masyarakat, terutama kaum miskin. Inilah kebijakan yang menjadi faktor utama meningkatnya suara Partai Demokrat pada Pemilu 2009.

Kendati SBY kini adalah Ketua Dewan Pembina Partai Demokrat, tetapi karena sedari awal kelahiran parpol itu,

BERSAMBUNG KE HAL 5

Antar Jemput Phila $35,
JKF/NewArk $200/orang (bayar penuh 1 mg dimuka disc $20). Hub. Ben 215 500 3699 (4)

Antar Jemput !!!
telpon saja Bang John 267-505-0703 (2)

Dibutuhkan Waiter
Kerja akhir minggu
Hub: 267 829 1400 (4)

*** L U C I A * -** Menerima Pijat Setiap hari, pegal linu, capai-capai, turun berok, kerokan. 267 973 8909 (91)

Pembuatan kartu undangan
Menerima desain kartu undangan untuk berbagai acara, tidak mencetak. telp. 267-516-8870 (422)

Pijat Cik Jun - Bagi yang merawat tubuh, segera pijat dgn Cik Jun 267-968-2168 (85)

Nichiren Shoshu Buddhism
Sembahyang dan melawat ke kuil bersama Jojo telp. 267 265 5559 atau Rosalinda telp. 215 921 0907 (30)

Sedia Produk dari Amway
Global, seperti: QUIXTAR, ARTISTRY, Multivitamin NUTRILITE, Minuman dan Protein Bars XS, Skin Care Kits, segala pembersih rumah tangga dan GIFT CARD RIBBON. Product USA yang terjangkau dan populer. Untuk memesan produk2, Hub: Erika, 267-901-1508 (4)

PIJAT/URUT KESEMBUHAN

Keseleo / Terkilir / Salah Urat
Ketedun / Turun Berok / Hernia
Kop Magnetik
Akupuntur Electronik Tanpa Jarum
Pijat Rileks Refleksi (8)
HUB: PAK ISHAK (215 833 6591)

Terima Translate - Inggris-Indonesia, Indonesia - Inggris. Hub: 267 231 7695 (11)

Pasang Iklan di
DUNIA KITA
Terjangkau & Efektif
di desain secara khusus oleh Desainer Pengalaman, Gratis Konsultasi untuk meningkatkan Efektifitas Iklan Anda.

www.dunia-kita.com
Pasang Iklan (Ads)
267-231-7695
215-459-4057

enche@dunia-kita.com
Paling Lambat (Deadline)
Tiap Kamis jam 11 Siang

Penitipan Pemasangan Iklan dapat melalui toko berikut:
*Djing Kuo 1506 Morris St.

Jual Tiket Murah
Jual tiket murah untuk pulang ke Indonesia untuke semua jenis airline. Hubungi
Erna Ersan 512-5354-460 (1*)

Sabun Cuci Bisa Mencuci Sendiri
Seorang pembantu baru dari desa tertarik pada iklan sabun deterjen merk Solikin yang bisa mencuci sendiri.

Ketika dia hendak mencuci pakaian majikannya,direndam seluruh pakaian kotor semuanya,diberi olehnya sabun merek tersebut diatas.

Dari pagi sampai siang hari dan dia cuma merendam cucian tersebut,dan majikannya heran lalu bertanya padanya sebagai berikut:

Majikan : "Netty,kamu bagaimana sih...?,Masak cucian cuma kamu diamkan dari pagi sampai siang begini,tidak juga kamu cuci."

Pembantu: "Ah Nyonya seperti tidak tahu saja sih, sabun merek Solikin itu bisa mencuci sendiri iklannya."

Majikan : "Lalu kenapa memang...?"

Pembantu: "Ya saya cuma menunggu sampai dia selesai mencuci."

Majikan : "...???!!!!##"

Penggemar Fanatik Doraemon
Sepasang calon pengantin mau menikah hari ini, mereka berdua penggemar serial kartun Doraemon. Saat mereka ijab kabul si mempelai laki laki,lalu mengucapkan kalimat akad nikah sbb:
Laki laki : "Saya terima nikah-nya Doi binti Mak Erot, dengan mas kawin serial "Doraemon" dari jilid 1 sampai tamat dibayar Tunai.
Penghulu dan hadirin :....ha...ha...ha... ha...haaaa.....

Kurang Darah Beda dengan Darah Rendah

Banyak mungkin diantara anda yang salah kaprah dengan pengertian kurang darah dan darah rendah. Sesungguhnya istilah kurang darah itu sangatlah berbeda dengan darah rendah. Kurang darah adalah istilah awam untuk menyebutkan keadaan anemia yaitu kadar hemoglobin (hb) darah yang

rendah atau kurang dari normal. Sedangkan darah rendah adalah kekuatan pompa jantung yang dibandingkan dengan tahanan yang ada di perifir atau pembuluh darah tepi.

Hemoglobin tersebut terdapat pada sel darah merah (eritrosit) yang berfungsi untuk membawa oksigen keseluruh organ tubuh. Oleh karena itu apabila seseorang kurang darah (anemia) maka akan mengeluh lemah (fatique) karena oksigen yang ke jaringan dan organ tubuh berkurang.

Secara sederhana mungkin bisa dibedakan kalau 'tekanan darah rendah' yaitu tekanan darah dalam pembuluh darah yang berkurang sedangkan 'darah rendah' yaitu zat dalam darah itu sendiri berkurang.

Penyebab paling umum anemia adalah kekurangan zat besi. Kebanyakan dari wanita tidak menyadari bahwa dirinya mengalami anemia sampai ia menjalani tes darah seperti pada waktu donor darah atau tes darah lengkap. Wanita lebih beresiko mengalami anemia daripada pria. Hal ini dikarenakan wanita setiap bulannya kehilangan darah pada saat menstruasi dan harus memproduksi banyak darah.

Namun, ada cara yang dipercaya cukup signifikan dalam mencegah anemia. Yaitu diet ketat zat besi. Salah satu makanan tinggi zat besi adalah daging dan sayuran hijau. Dan perlu anda ingat kalau tannin dalam teh dapat menghambat penyerapan zat besi diusus. Oleh karena itu, jangan meminum teh sehabis makan daging.

Vitamin C juga memiliki efek yang bagus untuk penyerapan zat besi. Satu porsi steak daging dengan segelas jus jeruk merupakan kombinasi yang bagus untuk mencegah anemia.

Tetap Sehat Walau Sibuk Bekerja

Kesibukan yang tinggi membuat orang lebih memilih segala sesuatu yang instan. Karena waktu yang terbatas mereka tidak sempat memikirkan makanan apa yang harus disantap dan berolahraga. Akibatnya banyak diantara mereka mengeluhkan kesehatan mereka.

Sebenarnya ada cara yang bisa anda ikuti agar tetap sehat walaupun sibuk bekerja.

1. Menjaga makanan adalah hal pertama yang bisa anda lakukan. Yaitu dengan memperhatikan komposisi menu sehat. Akan lebih abik lagi jika anda membawa bekal sendiri dari rumah, selain anda juga bisa mengontrol kandungan gizi apa saja yang anda santap, langkah ini juga berguna untuk lebih berhemat. Kurangi juga camilan dan perbanyak minum air putih.

2. Sesekali beranjaklah dari tempat duduk untuk sekedar melihat pemandangan diluar atau berkomunikasi dengan rekan kerja lain. Jangan hanya duduk saja didepan komputer dan jarang menggerakkan tubuh anda.

3. Jika letak kantor anda hanya satu atau dua tingkat di atas gedung lebih baik jika anda menggunakan tangga saja. Anggap itu sebagai olahraga kecil yang bisa anda lakukan.

4. Saat bekerja dengan komputer duduklah dengan tegak, jangan meregang untuk menjangkau keyboard atau membaca tulisan dilayar. Dan sering-seringlah mengubah posisi tubuh atau melakukan peregangan pada bagian tangan, leher, kaki dan lain-lain agar otot tidak kaku.

Yang paling penting adalah anda harus konsisten dan tidak boleh malas melakukan hal-hal sederhana tersebut. Pekerjaan lancar, tubuh pun juga sehat.

Pengusaha Ingin Kepemimpinan Nasional Berlanjut

JAKARTA - Kalangan pengusaha berharap, kepemimpinan nasional yang saat ini di tangan Susilo Bambang Yudhoyono (SBY) dan Jusuf Kalla (JK) bisa berlanjut dalam pemilihan presiden (pilpres) mendatang. Sebab, hal itu untuk mengikis ketidakpastian yang selalu membayangi setiap terjadi transisi politik dan kekuasaan.

Isyarat tersebut disampaikan pengusaha nasional yang juga Wakil Ketua Umum Bidang Usaha Mikro, Kecil, Menengah, dan Koperasi, Kamar Dagang dan Industri (Kadin) Indonesia, Sandiaga S Uno, dan Ketua Umum Asosiasi Pengusaha Indonesia (Apindo), Sofjan Wanandi, secara terpisah, di Jakarta, Minggu (12/4) dan Senin (13/4).

"Ada baiknya pemerintahan yang sedang berjalan bisa berlanjut, khususnya dari sisi kepemimpinan. Dengan berlanjutnya kepemimpinan, ada kemungkinan ketidakpastian dalam berbagai hal bisa tereleminasi," ujar Sandiaga.

Namun, dia mengingatkan, keberlanjutan itu harus diimbangi dengan perbaikan mendasar, terutama dalam implementasi kebijakan dan sinkronisasi kebijakan antara pemerintah pusat dan daerah.

"Rakyat sudah bersuara dan memilih. Di dalamnya ada dua aspek, yakni keinginan untuk meneruskan pembangunan yang sekarang sudah berjalan dengan platform yang sama. Selain itu, diinginkan suatu kepemimpinan yang bersih," katanya.

Dengan dilanjutkan dan bergabungnya kembali kepemimpinan yang sudah berjalan, menurut Sandiaga, dari segi biaya politik, sosial, dan ekonomi, akan lebih murah. Sebab, sudah ada platform yang stabil dan merupakan kontinuitas.

Attorney At Law

Stanley J Ellenberg Esq & Associates

Anda Punya Masalah Hukum?

Kami Bekerja untuk Mencari Solusi untuk Anda.

Kita Bisa Membantu:
- Kasus Asylum
- Witholding Removal
- BIA Appeals (1)
- Circuit Court Appeals (2)
- Greencard, Citizenship
- Kecelakaan Lalu Lintas
- Credit Repair
- Change Visa Status
- Business License
- Traffic Court, Criminal Defense

Kesempatan Imigrasi ke Kanada
Untuk yang memiliki keahlian, sarjana S1 atau lebih tinggi, atau Berpengalaman dibidang keahlian selama 10 tahun. Kalau bisa Sebelum Appeal ke-2

Mengurus TAX ID's untuk Bisnis (BARU)

Stanley J. Ellenberg
(215) 790-1682
1528 Walnut St #600
Philadelphia, PA 19102
(Bahasa Inggris)

Shirley
(215) 279-0567
1528 Walnut St #600
Philadelphia, PA 19102
(Bahasa Indonesia)

Pakistan sahkan hukum Syariah

ISLAMABAD - Presiden Pakistan Asif Ali Zardari telah menandatangani sebuah undang-undang kontroversial yang mengatur hukum syariah Islam di wilayah Swat.

Sejumlah laporan menyebutkan, penandatanganan ini dilakukan setelah parlemen meluluskan sebuah resolusi yang mendesak Zardari untuk menghormati perjanjian dengan kelompok Taliban.

Pemberlakuan hukum Islam telah disetujui di bulan Februari sebagai bagian dari kesepakatan untuk mengakhiri pemberontakan Taliban.

Zardari sebelumnya menolak menandatangani perjanjian ini, dan mendapat kritik dari sejumlah sekutu baratnya.

Ada banyak kekhawatiran undang-undang ini akan menyebabkan pelanggaran hak asasi manusia dan mendukung milisi di wilayah tersebut.

Tapi Perdana Menteri Yousuf Raza Gilani mengatakan, parlemen berkomitmen menerapkan sistem syariah ini.

Tidak senang

Undang undang yang memperkenalkan pengadilan syariah di daerah konflik divisi Malakand yang terdiri dari 6 distrik di barat laut termasuk kawasan Swat ini sudah dikirim ke parlemen untuk dipertimbangkan hari Senin.

Pengadilan syariah sudah mulai beroperasi dikawasan tersebut, setelah kembali dibuka pekan lalu.

Gilani mengatakan dihadapan anggota parlemen kalau mereka telah ''berkomitmen untuk melaksanakan sistem ini dan semua warga harus mendukungnya.''

''Kami menginginkan konsensus dari semua warga negara. Kami ingin menjadikan parlemen lebih dipercaya. Kami tidak ingin memotong parlemen.'' Kantor berita AFP mengutip pernyataannya.

Parlemen selanjutnya dengan suara bulat meluluskan sebuah resolusi mendesak Zardari untuk menandatangani undang-undang tersebut.

Satu Partai yang berbasis di Karachi-Muttahida Qaumi Movement (MQM) absen dalam pemungutan suara itu, dengan pernyataan anggotanya yang mengatakan mereka ''prihatin'' atas persetujuan tersebut.

''Kami tidak bisa menerima hukum Islam diterapkan diwilayah bersenjata,'' kata Farooq Sattar, seorang pimpinan partai MQM kepada kantor berita Associated Press.

Sekolah dihancurkan

Zardari diharapkan akan menandatangani rancangan undang-undang itu dan langsung diterapkan dalam pelaksanaan hukum.

Partai sekuler ANP, yang menguasai provinsi barat laut, NWFP, yang juga menegosiasikan rancangan undang-undang dengan seorang ulama Sufi Muhammad, tidak senang dengan keputusan Zardari untuk mengirimkan rancangan undang-undang itu ke parlemen.

Menteri Penerangan NWFP Mian Iftikhar Hussain mengatakan kepada media kalau presiden belum membicarakan perubahan taktik ini ke parlemen dengan ANP.

Juru bicara Taliban, Muslim Khan, mengatakan kepada Associated Press kalau anggota parlemen yang menolak persetujuan dengan parlemen akan dinyatakan sebagai orang kafir.

Kafir di beberapa wilayah bisa berarti menghadapi hukuman mati.

Hari Jumat Sufi Muhammad mengatakan dia meninggalkan kawasan tersebut sebagai bagian protes atas kegagalan untuk menyelesaikan perjanjian itu.

Dia sudah membuat sebuah perkemahan perdamaian di kota utama Mingora tapi pada hari Jumat dia mengatakan telah kembali ke desanya karena situasi yang sudah berbalik.

Swat adalah wilayah yang paling dikuasai oleh Taliban. Ribuan orang telah mengungsi dan ratusan sekolah dihancurkan sejak mereka mulai menguasai daerah itu di tahun 2007.

Hukum Syariah mulai dilaksanakan bulan lalu dan diterima oleh banyak orang di wilayah itu sebagai cara untuk mendapatkan keadilan dengan cepat dan efisien.

Namun demikian, juga banyak laporan mengenai jatuhnya hukuman yang kontroversial.

Amerika Serikat mengkhawatirkan hal ini menunjukkan ''situasi menyerah kalah'' terhadap milisi.

Noriko pilih tinggal di Jepang

NEW YORK - Remaja Jepang yang orangtuanya dideportasi ke Filipina ini, memilih untuk tetap tinggal di Tokyo bersama dengan bibinya.

Setelah upaya keluarganya untuk tinggal di Jepang selama 3 tahun ini gagal, Noriko Calderon, 13, harus memilih untuk tinggal di negara itu atau mengikuti orangtuanya.

Warga Filipina Arlan dan Sarah Calderon menggunakan paspor palsu untuk memasuki Jepang awal tahun 90an, kemudian anak mereka lahir dan dibesarkan di negara tersebut.

Pejabat imigrasi menahan Sarah Calderon tahun 2006, setelah itu keluarga tersebut berjuang untuk tetap tinggal bersama.

Keputusan emosional

Keluarga Calderon berupaya menempuh jalur hukum selama 3 tahun untuk tetap tinggal di Jepang, dengan mengatakan Arlan mempunyai pekerjaan tetap dan anak perempuan mereka hanya bisa berbahasa Jepang.

Tetapi keluarga tersebut kalah di pengadilan tinggi Februari lalu, dan Noriko harus menghadapi pilihan yang sulit.

"Jepang adalah tanah airku," kata Noriko kepada CNN ketika ditanya alasan untuk tetap tinggal di Jepang, ketika orangtuanya dideportasi.

Orangtuanya mengatakan kehidupannya akan lebih baik jika tinggal di Jepang, dibandingkan dengan ditengah komunitas petani miskin, tempat mereka akan tinggal di Filipina.

Tetapi Arlan Calderon mengatakan kepada CNN:"Kami tak akan bisa berada disampingnya, ketika dia membutuhkan kami.... dan dia harus melindungi diri sendiri.. dan saya menyesalkan kondisi itu."

10th & Market Street - Philadelphia
Di dalam Gallery Mall, lantai dasar, diantara Radioshack dan Foot Locker.

Telp: (215) 925-9830 - Fax: (215) 925-0792 | Jam Buka: Senin-Selasa, Kamis, Sabtu 10:00am - 7:00pm, Rabu, Jum'at 10:00am - 8:00pm Minggu: 12 pm - 5:00 pm

Pelayanan :
* Pelayanan mata berstandar tinggi dalam suasana yang hangat.
* Menyediakan pemeriksaan mata yang menyeluruh untuk segala usia
* Menyediakan berbagai macam lensa kontak, spesialisasi dalam lensa bifocal.
* Berbahasa Inggris dan Cina

Dr Wang berpengalaman dalam kesehatan mata, termasuk manajemen dan perawatan penyakit mata, fitting lensa kontak, operasi refraktif co-manajemen. Kami melayani pasien segala usia dan mengatasi masalahnya masing-

SAMBUNGAN DARI HAL DEPAN

ditambah iklan Demokrat yang selalu mempersonifikasikan dengan diri SBY, masyarakat pun selalu menganggap mantan Kepala Staf Teritorial TNI itu adalah Partai Demokrat, demikian pula sebaliknya. Bahkan sebagian besar masyarakat pasti menganggap pimpinan Partai Demokrat adalah SBY, bukannya Subur Budhisantoso di masa lalu, atau Hadi Utomo di masa sekarang.

KARISMA & KEBIJAKAN

Kuatnya faktor SBY untuk mempengaruhi pemilih pada Pemilu 2009, juga tak lepas dari budaya politik patronase dalam arus besar pembentukan perilaku memilih di Indonesia.

Di negara kita, penempatan pemimpin partai sebagai pertimbangan memilih, tampaknya lebih didasarkan pada karisma atau popularitas tokoh daripada evaluasi rasional terhadap tokoh tersebut. Oleh karena itu, pertimbangan emosional lebih mengemuka dalam penentuan kesukaan atau ketidaksukaan terhadap pemimpin parpol, daripada kapasitas pribadi yang sesungguhnya.

Dalam kerangka besar teori perilaku memilih, pertimbangan tokoh yang ditampilkan --yang oleh Pomper disebut sebagai variabel CE (Candidate Evaluation)-- termasuk dalam kelompok pendekatan rasional. Fenomena ini bisa menjelaskan kemenangan Partai Demokrat, karena kombinasi antara karisma SBY dan penilaian publik terhadap kebijakan Presiden SBY.

PERAN PENCITRAAN

Tetapi, ini saja tidak cukup untuk mendongkrak suara Partai Demokrat hingga hampir tiga kali lipat. Faktor tak kalah pentingnya adalah ketersediaan dana untuk kampanye dan penggalangan dukungan pemilih. Harus diakui, Partai Demokrat berhasil membangun komunikasi politik yang efektif melalui iklan, yang ditopang iklan terselubung, dalam bentuk iklan layanan masyarakat dari departemen dan lembaga pemerintah, yang mengklaim kemajuan yang dicapai pemerintah.

Efektivitas komunikasi SBY dan Partai Demokrat dengan mudah dilihat dari gencarnya iklan antikorupsi dan ucapan terima kasih masyarakat bawah terhadap kebijakan penurunan harga BBM dan penyaluran BLT. Inilah pendorong kemenangan hampir absolut Partai Demokrat.

Kondisi itu ditopang dengan peran media, yang memfokuskan perhatian masyarakat pada kampanye yang sedang berlangsung, serta berbagai informasi seputar kandidat dan isu politik lainnya. Walaupun mungkin tidak memberi dampak langsung untuk mengubah perolehan jumlah suara, namun media tetap mampu mempengaruhi banyaknya suara yang terjaring dalam suatu pemilu.

Menurut Noelle-Newman (1984,1992, dalam Oskamp & Schulz, 1998), secara implisit, masyarakat membuat suatu penilaian terhadap pihak maupun cara yang ditempuh untuk memenangi pemilihan, atau isu-isu panas yang diperdebatkan. Penilaian personal yang dipengaruhi kuat oleh media ini, diam-diam bisa berdampak pada pengurangan jumlah suara bagi pihak yang kalah.

Ulasan dini seputar pemilu atau laporan berdasarkan survei secara random, dapat memperkuat penilaian masyarakat, terutama tentang siapakah yang akan menjadi pemenang, dan sebaliknya mendorong terbentuknya spiral silence di antara pihak yang merasa kalah.

Faktor komunikasi media itu pula yang membuat Partai Demokrat dan Golkar bernasib beda, meskipun memiliki kesamaan sebagai partai incumbent dan sama-sama memiliki keuangan yang melimpah. Terbukti, perolehan suara Golkar merosot lumayan tajam, sekitar 5 persen, dibandingkan Pemilu 2004.

Kegagalan pencitraan melalui komunikasi politik Golkar, adalah cermin buruknya strategi kampanye partai pemenang pemilu lima tahun lalu. Kita lihat iklan Golkar di media massa terkesan sekenanya dalam mengangkat isu, seperti "Maju Bersama Golkar", keragaman rakyat Indonesia, dan sejenisnya. Isu-isu kampanye itu tidak menggambarkan kebutuhan mendasar rakyat banyak saat ini.

Demokrat akan putuskan pasangan SBY

JAKARTA- Ketua Umum DPP Partai Golkar, Jusuf Kalla (JK) dinilai sebagai pasangan terbaik bagi Ketua Dewan Pembina Partai Demokrat, Susilo Bambang Yudhoyono (SBY), untuk maju dalam pemilihan presiden (pilpres) 8 Juli mendatang. Pasangan incumbent ini memiliki sisi positif yang lebih dominan ketimbang negatif.

Demikian pandangan peneliti senior Lembaga Ilmu Pengetahuan Indonesia (LIPI) Syamsuddin Haris dan pakar politik Universitas Gadjah Mada Yogyakarta, Ari Dwipayana, secara terpisah, Rabu (15/4). Penilaian yang sama juga dilontarkan banyak elemen dari Partai Golkar, di antaranya gubernur se-Sulawesi (minus Sulawesi Utara) dan Gorontalo.

Menurut Syamsuddin, nilai positif yang dibawa duet SBY-JK, terutama keduanya sudah saling memahami kelebihan dan kekurangan masing-masing selama memimpin pemerintahan lima tahun terakhir. "Ada banyak hal bisa dilakukan dalam lima tahun ke depan, tanpa harus ada proses adaptasi di antara keduanya," jelasnya.

Kehadiran JK sebagai cawapres, juga menguntungkan SBY. Sebab, hal itu bisa memperkuat basis dukungan di parlemen. Dengan demikian, bisa meminimalkan gangguan dari Senayan terhadap jalannya pemerintahan.

Namun, Syamsuddin juga melihat sisi negatif dari pasangan tersebut, dan tentunya harus dapat diatasi. "Selama lima tahun, juga kerap muncul ketegangan dalam banyak hal. Contohnya, JK sebagai wapres tampil melampaui kewenangannya saat menyampaikan pernyataan di hadapan publik," ungkapnya.

BOROBUDUR MINI MARKET

INDONESIAN - ASIAN FOOD & GROCERIES

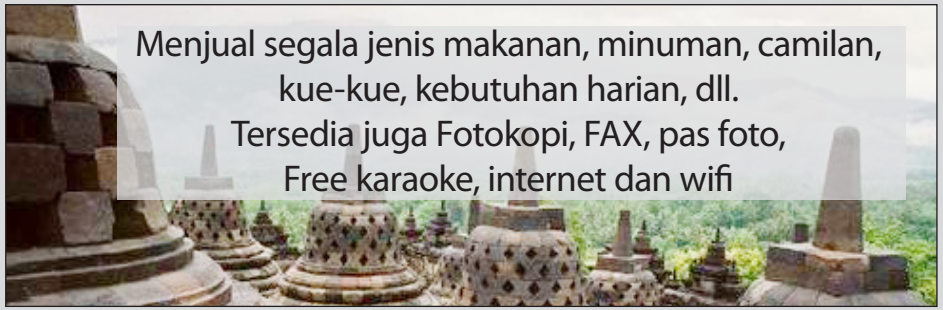

Menerima pelayanan kirim

Buka Setiap hari
pukul 8 pagi -
8 malam
telp. 215 389 0185
cell: 215 360 5158

Lokasi
1849 S. 17th St.
Philadelphia,
PA 19145
Corner 17th & Mifflin

Wulan Guritno, Kebelet Punya Anak

Wulan Guritno resmi menjadi istri Adilla Dimitri. Tapi, baru saja selesai prosesi akad nikah, Wulan mengungkapkan sudah tidak sabar ingin dihamili suami barunya itu. Sudah kebelet ya?

"Pokoknya momongan nggak akan kita tunda. Apalagi dia (Adilla) udah kepengen banget punya bayi lucu dari saya," tutur Wulan sumringah, saat ditemui usai akad nikah di rumahnya, Jl. Niaga Hijau Raya, Pondok Indah, Jakarta Selatan, kemarin.

Soal momongan, bukan hanya Wulan dan Adilla yang bersemangat. Putri Wulan dari hasil pernikahannya dengan Atilla Syach, Shalom, juga sudah tidak sabar ingin memiliki adik.

"Memang sekarang Shalom lebih senang. Sekarang sudah ada dua orang yang bisa manjain dia," ujar Wulan.

Shalom pun kini memanggil Adilla dengan sebutan Padil, singkatan dari Papa Dilla. Penerimaan Shalom terhadap ayah barunya itu sangat baik. Ini terlihat dengan kerapnya gadis kecil itu menghampiri Adilla.

Ditanya soal rencana bulan madu, bekas pacar Ananda Mikola itu menjawab, "Setelah ini, aku masih ada syuting dan promo film. Mungkin nunggu itu semua beres dulu baru bulan madu." Resepsinya sendiri akan digelar Minggu (29/3) di JCC Senayan, Jakarta Selatan.

Okie ingin jadi model lagi

Perpisahan Pasha dan Okie memang sudah berjalan hampir 3 bulan lamanya. Kemesraan juga sudah pasti tidak pernah terlihat lagi. Tanda-tanda bahwa akan rujuk pun semakin menjauh.

Sosok ibu yang mandiri, itulah yang diinginkan oleh Okie. Enggan di cap sebagai mantan istri yang memanfaatkan kekayaan mantan suaminya Pasha, ia pun berencana akan kembali hijrah menjadi seorang model.

Okie juga Lantaran tidak ingin mengandalkan mantan suaminya, Pasha, ibu tiga orang anak ini ingin berusaha mencari uang sendiri di bidang entertainment.

"Aku balik lagi jadi model. Ya mudah-mudahan aku jadi model lagi," ujar Okie Agustina, baru-baru ini.

Hal ini dilakukannya lantaran tak ingin dicap sebagai mantan istri yang hanya ingin uangnya Pasha saja. Okie pun mengungkapkan kalau ia sudah mendapatkan beberapa tawaran. Untuk menjadi model, Okie mengaku harus memulainya lagi dari awal.

"Tadi aku casting, agak kaku. Mungkin, karena sudah lima tahun tidak melakukan hal itu," kata ibu tiga anak itu. (*/pit)

"Mungkin pak jaksa takut ntar dikira ada apa-apa, foto bersama Marcella," begitu celutkan yang terdengar dari mulut pengujung sidang. (kck/pit)

Yahoo Kurangi Ratusan Pekerja

SAN FRANCISCO - Yahoo Inc mempersiapkan pemutusan hubungan kerja (PHK) beberapa ratus pekerja di putaran pertama pemangkasan pekerja sejak Carol Bartz menjadi pimpinan eksekutif pada Januari

, menurut sumber yang mengetahui situasi perusahaan tersebut kepada Reuters.

PHK akan diumumkan Selasa depan, ketika Yahoo melaporkan kondisi keuangannya pada kuartal pertama, menurut sumber itu, yang minta tidak disebut namanya karena isu itu sensitif.

PHK di Yahoo pada putaran sebelumnya terjadi pada Desember, di bawah mantan CEO dan salah satu pendirinya Jerry Yang. Perusahaan, yang menjadi penyedia mesin pencari di internet terbesar kedua di AS, sampai 2008 mempekerjakan 13.600 tenaga kerja, turun lebih dari 1.600 tenaga kerja dari kuartal ketiga 2008.

Yahoo menolak mengomentari rencana PHK itu, dalam berita yang dilansir the New York Times, Selasa.

Pemangkasan itu dilakukan hampir selama dua bulan setelah Bartz melaksanakan reorganisasi di internal manajemen dan yahoo mengeksplore kemitraan untuk membantu mereka kembali tumbuh.

Yahoo dan Microsoft Corp., baru-baru ini bertemu untuk mendiskusikan kesepakatan yang melibatkan perusahaan bisnis mesin pencarian di internet, menurut sumber yang dekat dengan persoalan yang meminta namanya tidak disebut.

Perusahaan mesin pencari memproyeksikan penjualan pada kuartal pertama kemungkinan turun sampai 16 persen menjadi 1,53 miliar dolar AS.

Saham Yahoo naik 3 sen menjadi 14,10 dolar pada sesi perdagangan. (Ant/Rtr)

Syukur and Terima Kasih

Dari Bpk. N.K.H. dan Istri

Syukur kepada Tuhan Yesus atas terkabulnya doa kami dalam kemenangan kasus imigrasi kami pada bulan Maret 2009.

Kami juga berterima kasih kepada:

1. Kantor pengacara Jack Herzig
2. Romo Ignatius Suparno (gereja Katolik St. Thomas Aquinas, 1719 Morris Street, Philadelphia, PA. 19145)
3. Bpk. Ivan and Istri, New York
4. Bpk. Harry dan Ibu Dorkas, New York
5. Bpk. Iwan dan Keluarga, Philadelphia
6. Keluarga Wibowo, Philadelphia

PKS Tetap ke Demokrat?

Partai Keadilan Sejahtera (PKS) tetap bersatu dengan koalisi "Jembatan Emas" bersama Partai Demokrat, Partai Amanat Nasional (PAN), dan Partai Kebangkitan Bangsa (PKB). Kendatipun PKS kini bersaing ketat dengan Partai Golkar dalam merebut posisi calon wakil presiden (cawapres) mendampingi calon presiden (capres) dari Partai Demokrat, Susilo Bambang Yudhoyono (SBY).

PKS dan Partai Golkar merasa sama-sama layak menempatkan figur terbaik sebagai cawapres. Ketua Dewan Syuro PKS Hidayat Nur Wahid (HNW) merupakan sosok yang cocok mendampingi SBY. Apalagi sumber di PKS menyebutkan, sudah ada kesepakatan dengan Partai Demokrat. Sebaliknya, Partai Golkar sangat percaya diri untuk mempertahankan duet SBY-JK (Jusuf Kalla). "Prinsipnya SBY-JK melanjutkan pembangunan lima tahun ke depan. Jadi, kebersamaan dengan Partai Demokrat tetap berlanjut, tetapi komunikasi dengan sesama partai politik harus harmonis," ujar sumber SP di DPP Partai Golkar, Rabu (15/4).

Menurut sumber di PKS, apa pun yang terjadi partainya tidak akan meninggalkan koalisi "Jembatan Emas" yang menjadi rumah bersama Demokrat, PAN, dan PKB.

Sedangkan, Ketua DPP Partai Demokrat Anas Urbaningrum mengungkapkan, keputusan siapa figur sebagai cawapres yang akan mendampingi kandidat presiden dari partainya, sepenuhnya merupakan hak prerogatif SBY. Mari kita tunggu saja kepada siapa pilihan Demokrat jatuh, JK atau HNW? [W-8]

Barton Insurance Group, Inc

HOME, AUTO, COMMERCIAL INSURANCE

INSTANT AUTO TAGS / TITLE TRANSFERS

(Ansuransi Rumah, Mobil dan Komersial)

- **Good Rates!** (Harga Murah!)
- **Friendly Service** (Pelayanan Memuaskan)
- **Low Money Down** (Pembayaran awal Rendah)

10th and Oregon Ave. Philadelphia, PA 19148

Call Matt : 215 940 8850

Proud serving Indonesian Communities for the last 3 years

(Bangga melayani komunitas Indonesia dalam tiga tahun terakhir)

SBY Tokoh Berpengaruh di Dunia

JAKARTA - Susilo Bambang Yudhoyono (SBY) dinilai Majalah TIME, sebagai salah satu tokoh yang berpengaruh di dunia. Oleh karena itulah, dalam edisi Mei mendatang, nama SBY masuk dalam 100 Most Influential People in The World 2009, versi majalah internasional tersebut.

Juru Bicara Kepresidenan, Dino Patti Djalal, dalam penjelasan tertulisnya, Senin (13/4) menjelaskan, pemberitahuan resmi dari TIME telah disampaikan kepada SBY. "Presiden SBY menyambut baik dan menyatakan penghargaan itu merupakan apresiasi dan pengakuan dunia terhadap bangsa Indonesia dalam percaturan dunia internasional," kata Dino.

Dalam daftar tersebut, nama SBY akan bersanding bersama sejumlah tokoh dunia lain dari berbagai bidang, seperti Barack Obama, George W Bush, Paus Benediktus XVI, Evo Morales, Benjamin Netanyahu, Tzipi Livni, John McCain, Hillary Clinton, Tim Geithner, Robert Mugabe, Rupert Murdoch, Warren Buffet, Dalai Lama, Vladimir Putin, Anwar Ibrahim, Ben Bernanke, Hu Jintao, Sonia Gandhi, Tony Blair, Aung San Suu Kyi, Kevin Rudd, dan Michael Bloomberg

Masuknya nama SBY dalam daftar tersebut, tak lepas dari kiprahnya di dunia politik. Lulusan terbaik Akabri tahun 1973 itu, selama 27 tahun berkarier di militer, dengan jabatan terakhir sebagai Kepala Staf Teritorial ABRI (1998-1999).

Selama di militer, sempat pula dipercaya menjadi Kepala Pengamat Militer PBB yang bertugas mengawasi genjatan senjata di bekas negara Yugoslavia berdasarkan kesepakatan Dayton, AS antara Serbia, Kroasia dan Bosnia Herzegovina.

Pria kelahiran Pacitan, Jawa Timur, 9 September 1949 tersebut memulai karier politiknya pada akhir Januari 2000, saat memutuskan pensiun lebih dini dari dinas militer. SBY pun dipercaya Presiden KH Abdurrahman Wahid menjadi Menteri Pertambangan dan Energi. Tak lama kemudian, dia diminta menjabat Menko Polsoskam.

Karier politik suami Kristiani Herawati tersebut meroket saat mengundurkan diri dari kabinet pada Maret 2004, guna mengarungi Pilpres 2004, berpasangan dengan Jusuf Kalla.

Dalam pemilihan presiden secara langsung yang digelar untuk pertama kalinya itu, SBY meraih dukungan suara terbanyak, dan mengantarnya sebagai Presiden ke-6 RI pada 20 Oktober 2004. [A-17]

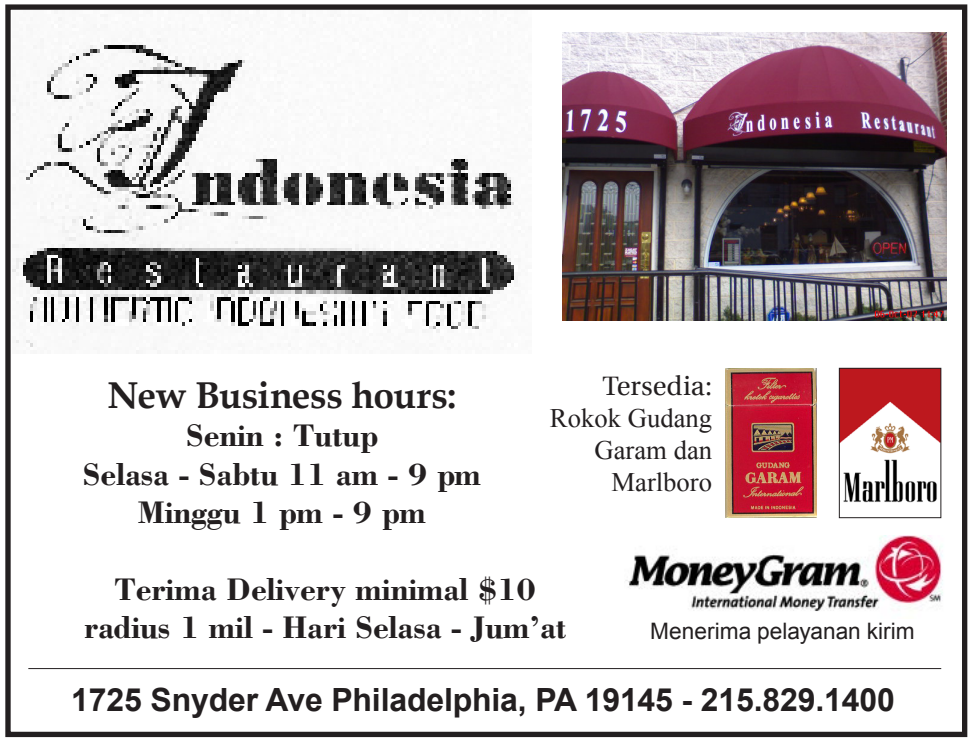

Obama: Terlihat Secercah Harapan

LIMA - Presiden Amerika Serikat (AS) Barack Obama mengatakan, sudah ada sinyal-sinyal bahwa kebijakan ekonominya merupakan langkah awal yang bagus. Terlihat secercah harapan. Tetapi, diingatkannya, AS masih menghadapi perjuangan keras untuk menemukan jalan keluar kekacauan ekonomi dan keuangan yang memukul negara itu.

Pernyataan Obama tersebut, diperkuat Gubernur Bank Sentral AS, Federal Reserve, Ben Bernanke. Seperti yang dilansir AP, Rabu (15/4), ada tanda-tanda bahwa resesi ekonomi AS bisa berakhir. Akan tetapi, dia juga mengingatkan pemulihan ekonomi bergantung pada kesuksesan pemerintah menstabilkan pasar finansial dan arus pinjam-meminjam berjalan normal. Pimpinan The Fed menyebutkan sejumlah perkembangan yang bagus dalam bidang properti, penjualan, dan belanja konsumen.

"Baru-baru ini, kami melihat tanda-tanda tentatif yang penurunan aktivitas ekonomi kemungkinan melamban," katanya dalam sebuah pidato di Atlanta.

Sementara itu, Obama menyatakan dia menyadari bahwa ia menghadapi kritik dari mereka yang mengatakan bahwa apa yang telah dikerjakan sangat sedikit.

"Tidak dapat dimungkiri bahwa hari-hari ini sangat berat. Tapi, sejak kami berdiri pertama kali sudah mulai terlihat secercah harapan," katanya.

Menurutnya, ekonomi baru AS akan dibangun di atas krisis ekonomi Amerika. Perekonomian AS sama seperti membangun rumah di atas batu fondasi yang kuat. "Artinya, rumah di atas batu karang. Di atas kebanggaan, kuat dan tak tergoyahkan untuk menghadapi badai yang lebih besar lagi," katanya.

Wartawati AS Diadili dalam Sidang Tertutup

TEHERAN - Seorang wartawati Amerika yang dipenjarakan di Iran dan dikenakan tuduhan spionase diadili secara tertutup dan satu vonis diperkirakan dijatuhkan dalam waktu beberapa pekan, kata jurubicara peradilan negara itu, Selasa (14/4).

Roxana Saberi, 31 tahun, seorang wanita berkewarganegaraan Amerika dan Iran, ditangkap akhir Januari dan sebelumnya dituduh bekerja tanpa surat izin pers.

Tapi seorang hakim Iran menjatuhkan tuduhan jauh lebih berat terhadap dirinya pekan lalu, dengan menuduhnya melakukan mata-mata untuk AS.

"Kemarin sidang pertamanya digelar. Dia mengajukan pembelaan terakhirnya," kata jurubicara peradilan Ali Reza Jamshidi kepada wartawan. Pihak pengadilan akan mengeluarkan vonisnya dalam waktu dua atau tiga pekan."

Pemerintah AS telah meminta pembebasannya dan tuduhan-tuduhan terhadap dirinya dan berita sidangnya yang cepat merupakan satu kemunduran -- khususnya pada saat ketika Presiden Barack Obama menyatakan kesediaan untuk berbicara dengan Iran setelah bertahun-tahun hubungan buruk di bawah pemerintahan mantan Presiden Bush.

Tidak jelas kenapa sidang itu diadakan cepat -- terutama karena tuduhan-tuduhan yang diajukan terhadap Saberi begitu serius.

Nafsu Politik dan Sakit Jiwa

Baru saja negara kita melaksanakan Pemilu Legislatif 2009. Pemilu kali ini dilaksanakan untuk ke-10 kalinya sejak 1955 dengan jumlah 38 partai plus 6 parpol lokal. Tentu saja dengan banyaknya parpol konsekuensi pertarungan elite politik pun semakin seru dan penuh ketidakpastian.

Satu hari setelah pemilu dilaksanakan, Lembaga Survei Indonesia (LSI) maraton melakukan penghitungan cepat dan hasil survei menunjukkan Partai Demokrat yang masih belia ini unggul dengan 20,5%, naik tiga kali lipat pada Pemilu 2004 sebesar 7,54%. Namun, pengumuman secara resmi adalah dari Komisi Pemilihan Umum (KPU) sebagai lembaga penyelenggara pemilu.

Pesta demokrasi telah usai, yang begitu melelahkan serta menghabiskan dana dan energi untuk memilih wakail rakyat yang andal. Di balik kemenangan tentu saja ada pihak yang kalah. Yang tidak siap kalah, diprediksi akan membuat antrean di rumah sakit jiwa menjadi korban psikopatologi. Sesungguhnya, jika disadari pemilu adalah sarana bagi politisi yang ingin berburu di ladang politik, tak sekadar ajang pertarungan yang tanpa hikmah. Namun, di balik itu secara tidak langsung juga merupakan seleksi untuk membentuk kedewasaan (kematangan) jiwa dan mentalitas.

Kegagalan caleg kali ini bisa jadi sebagai pembelajaran untuk menyusun strategi dan kebaikan kepada para pendukung yang masih konsisten pada pemilu mendatang.

Ekspektasi untuk menang secara berlebihan sangat tampak setelah pemilu usai, sebab hasil penghitungan cepat telah tampak di mata publik. Kurang dari 10 partai yang lolos parliamentary threshold sebesar 2,5 persen suara.

Ketidakjujuran tampak dari ketidakmampuan untuk menyatakan apa adanya dalam diri. Tidak pernah berkata jujur dan merenung siapakah aku ini di mata publik atau di partai politik. Misalnya, seorang caleg tidak memiliki cukup uang untuk membeli perlengkapan, namun ia paksakan dengan meminjam. Kemudian pergi mengobral janji tanpa pernah berbuat kebaikan di daerah pemilihan (dapil). Tegasnya percaya diri dengan ongkos politik yang ia gulirkan tidak tanggung-tanggung yang terkadang di luar batas kemampuannya.

Semua ketidakjujuran itu tidak lain adalah penyakit psikopatologi, penyakit mental, nafsu politik besar tenaga kurang. Sesungguhnya, penyakit ini telah lama dipopulerkan oleh Sigmund Freud, ketika mengobati Anna O, gadis berusia 21 tahun, pasien yang terjangkit histeria. Anna menceritakan fantasi, pengalaman, dan khayalan yang kemudian dipakai Freud sebagai bahan penyembuhan.

SIRAMAN ROHANI

Etika politik merupakan ajaran tentang tingkah laku untuk membedakan mana yang benar dan mana yang salah, yang baik dan buruk. Ini perlu dipikirkan sebelum masuk ke pentas pemilu. Artinya, yang baik adalah yang boleh dilakukan dan yang salah harus dihindarkan atau tidak dilakukan. Untuk memacu zat ini tentu saja agama yang dianut seseorang sangat signifikan melalui siraman rohani. Agama mengajarkan ketekunan menjalankan perintah agama. Apakah caleg telah berbuat baik kepada publik sebelum menjadi caleg? Sesungguhnya, apabila para caleg tidak mampu mengendalikan das es maka ituakan mengakibatkan sakit jiwa, hingga tahap yang paling tinggi mencapai histeria, yaitu kondisi pasien yang memiliki penyakit jiwa disertai dengan berteriak-teriak dan tak terkendali. Ia sudah merasakan dirinya tak mampu lagi membedakan yang benar dan salah, kalah dan menang. Tidak heran bila ada caleg yang tidak siap menerima kekalahan lalu berteriak-teriak di jalanan dan berbicara sendirian.

Memberikan bingkai pada makna kejujuran bukan sekadar bahasa verbal. Demokrasi melalui pemilu resep panjang umur sebuah negara. Kejujuran adalah resep panjang umur. Agar kita dijauhkan dari rumah sakit jiwa maka kita harus berjiwa besar menerima kekalahan. Pemilu merupakan proses pembelajaran terapi kejiwaan. Kalah dan menang adalah soal biasa dalam pertarungan politik. Bagaimanapun pemilu adalah hasil perbuatan kita untuk membangun demokrasi.

Penulis adalah dosen tetap Fisipol Universitas HKBP Nommensen Medan, sedang mengikuti Program Doktor Administrasi Publik Unpad

FRIENDLY GROCERY

1515 Morris St. Philadelphia, PA 19145
Tel: 215-755-5094 / 215-467-4064

MENJUAL KARTU TELEPON PARTAI DAN ECERAN
JUGA MELAYANI LUAR KOTA ATAU STATE
MENYEDIAKAN KEBUTUHAN SEHARI-HARI

Menerima Pelayanan Pengiriman Uang via

MoneyGram International

Tersedia:
Rokok Gudang Garam

Kartu Pre-paid CellPhone
Kini Sedia pulsa isi ulang untuk Handphone

TracFone nationwide prepaid wireless · T-Mobile · boost mobile · Virgin mobile

Menyediakan kartu telepon lainnya seperti:
Vietnam Best, Vietnam 88, Philippines Direct, Pinoy Choice, Mega Philippine, Latino Star, Kumusta Philipinas, JMD lain lain

Ketegangan memuncak di Korut
Dunia internasional tegang

PYONGYANG - Dunia internasional tegang setelah Korea Utara mengusir inspektur nuklir PBB dan tetap meneruskan program nuklirnya.

Pemerintah AS mengutuk "ancaman provokatif" Pyongyang, dengan mengatakan ancaman itu merupakan ''satu langkah ke arah yang salah".

Washington bergabung dengan Cina, Rusia, Jepang dan negara lain mendesak Pyongyang agar kembali ke meja perundingan.

Sengketa ini terjadi setelah Korea Utara meluncurkan sebuah roket jarak jauh 5 April lalu, yang menurut kritik sesungguhnya merupakan tes uji coba peluru kendali.

Pyongyang mengatakan roket itu membawa sebuah satelit komunikasi ke orbit dan dengan marah menanggapi pernyataan dari Dewan Keamanan PBB Senin lalu yang mengutuk peluncurannya.

Menurut Korea Utara kritik yang dilancarkan merupakan "hinaan tak terkira" yang merendahkan martabat warga Korea Utara.

Selasa lalu, Kementerian Luar Negeri Korea Utara mengatakan meninggalkan meja perundingan 6 pihak untuk selamanya yang membahas program nuklir Korea Utara dan "tidak mau terikat kesepakatan apapun yang didapat dari perundingan itu".

Kementerian luar negeri Korea Utara juga menyatakan segera akan mengaktifkan kembali fasilitas nuklirnya di pembangkit Yongbyon yang sebagian sudah dilucuti.

Lembaga Energi Atom Internasional (IAEA) menyatakan sudah diperintahkan untuk mencopot kunci dan peralatan dari reaktor Yongbyon dan bahwa para pemeriksa harus segara meninggalkan Korea Utara.

Mempertimbangkan penahanan

Langkah Pyongyang ini mengundang kritik dari enam negara diluar Korea Utara -AS, Cina, Rusia, Korea Selatan and Jepang.

Pengamat mengatakan Korea Selatan mungkin akan segera mengumumkan penandatanganan perjanjian kontroversial Inisiatif Pengamanan Proliferasi (PSI) yang dimotori AS sebagai tanggapan balasan.

Keanggotaan dalam PSI akan memungkinkan Korea Selatan menahan tiap kapal yang menuju Korea Utara yang diduga membawa persenjataan atau barang lain yang saat ini masuk daftar sanksi.

Selasa lalu, Juru bicara Gedung Putih Robert Gibbs menyerukan agar Korea Utara "menghentikan ancaman provokatifnya dan agar menghormati suara masyarakat internasional dan memenuhi kewajiban serta komitmen internasionalnya".

Tanggapan keras Gibb tersebut senada dengan pernyataan PBB, dan mengatakan mundur dari meja perundingan adalah "sebuah langkah serius di jalur yang salah" bagi Korea Utara.

Menteri Luar Negeri AS Hillary Clinton melukiskan reaksi Korea Utara sebagai "reaksi yang tidak perlu menanggapi pernyataan sah dari Dewan Keamanan PBB".

Clinton mengatakan berharap akan muncul kesempatan untuk membicarakan masalah ini dengan sejawat Washington dalam perundingan 6 pihak, termasuk dengan Korea Utara sendiri.

Cina dan Rusia - para tetangga Korea Utara dan sekutu terdekatnya - juga telah mendesak agar negara itu mempertimbangkan kembali keputusannya, Beijing meminta agar Korea Utara bersikap "tenang dan menahan diri".

Jepang, yang wilayahnya masuk dalam jangkauan serangan roket Korea Utara, mengatakan kembali ke meja runding adalah pilihan terbaik Korea Utara.

Juru bicara pemerintah Takeo Kawamura mengatakan pilihan itu akan merupakan "sikap cerdas Korea Utara, demi kelangsungan perekonomiannyadan agar Pyongyang tetap diterima oleh dunia internasional, dengan rendah hati mendengar opini internasional" dan melanjutkan kembali perundingan.