TAN ENTERPRISES

JOB AVAILABLE
(Dicari Tenaga Kerja)

For all Factory and Warehouse Position:
(Untuk segala posisi di pabrik dan warehouse)

General Labor, Machine Operator, Quality Control, Supervisor, with or without experiences.
Tenaga kerja umum, operator mesin, Quality Control, supervisor, dengan atau tanpa pengalaman

Requirements (Persyaratan)

Must have proper paperwork to work in U.S (Citizen / Working Permit / Permanent Resident)
Harus memiliki dokumen kerja di AS warganegara/ijin kerja/permanen residen

All applicants must fill out employment application before hire.
Semua pelamar harus mengisi aplikasi pekerjaan sebelum diterima kerja.

Please call 215-833-9686 for more information and appointment.
Silahkan telepon 215-833-9686 untuk informasi dan perjanjian.

edisi ke-176 - 1 Maret 2009

Dunia Kita

1 US$: Rp. 11,899.18

Obama: AS Akan Lebih Kuat

Gary Locke dicalonkan menjadi menteri perdagangan AS

WASHINGTON - Presiden AS Barack Obama berjanji dengan penuh percaya diri, AS akan pulih kembali dari krisis ekonomi yang dihadapinya secara lebih kuat ketimbang yang pernah terjadi sebelumnya. Keyakinan tersebut disampaikan Obama dalam pidato pertamanya di depan sidang bersama Kongres AS, Selasa (24/2) malam atau Rabu pagi WIB.

Obama mengakui, ekonomi AS kemungkinan akan melemah. Kepercayaan diri AS, kata Obama, juga akan terguncang di tengah masa-masa sulit dan penuh ketidakpastian, sebagaimana yang sedang berlangsung saat ini.

Tetapi, dalam sebuah langkah untuk memperlihatkan kepercayaan diri yang berlawanan dengan data ekonomi AS yang tampak suram, Obama menegaskan: "Malam ini, saya ingin tiap warga Amerika tahu: Kita akan membangun kembali, kita akan pulih kembali, dan Amerika Serikat akan bangkit lebih kuat ketimbang sebelumnya."

Obama mengingatkan, krisis tidak seharusnya menentukan takdir AS. Ia menyebutkan, akar pemulihan dari krisis terletak pada pembangunan industri-industri baru di laboratorium-laboratorium, universitas-universitas, serta pabrik-pabrik dan ladang-ladang AS.

"Kualitas-kualitas tersebut telah membuat AS menjadi kekuatan kemajuan dan kemakmuran yang terbesar sepanjang sejarah umat manusia yang masih kita miliki dalam cakupan langkah sangat luas," tegas Obama.

"Apa yang dibutuhkan saat ini bagi negara ini adalah bersatu menghadapi dengan penuh keberanian segala tantangan yang kita hadapi, dan sekali lagi memikul tanggung jawab akan masa depan kita," katanya.

Pidato tersebut disampaikan di hadapan mayoritas kongresional Demokrat yang bersemangat meluap-luap dan minoritas Republik yang mendapat tekanan keras, tetapi bangkit kembali mengkonsolidasikan kekuatannya, serta disaksikan jutaan pemirsa AS yang sedang dilanda

BERSAMBUNG KE HAL 23

Disewakan kamar bersih, ada internet Comcast, telp LDT. 17xx Hicks antara JK dan Warung Sby hub: 215-459-9724/267 909-9225 (1)

Terima Jasa pindah rumah atau kos/apartemen, menyiapkan mobil angkut. Hub: 267 231 7695 (4)

*** L U C I A * -** Menerima Pijat Setiap hari, pegal linu, capai-capai, turun berok, kerokan. 267 973 8909 (82)

Pembuatan kartu undangan Menerima desain kartu undangan untuk berbagai acara, tidak mencetak. telp. 267-516-8870 (36)

Pijat Cik Jun - Bagi yang merawat tubuh, segera pijat dgn Cik Jun 267-968-2168 (78)

Nichiren Shoshu Buddhism Sembahyang dan melawat ke kuil bersama Jojo telp. 267 265 5559 atau Rosalinda telp. 215 921 0907 (22)

PIJAT/URUT KESEMBUHAN (5)

Keseleo / Terkilir / Salah Urat
Ketedun / Turun Berok / Hernia
Kop Magnetik
Akupuntur Electronik Tanpa Jarum
Pijat Rileks Refleksi (2)
HUB: PAK ISHAK (215 833 6591)

Sedia Produk dari Amway Global, seperti: QUIXTAR, ARTISTRY, Multivitamin NUTRILITE, Minuman dan Protein Bars XS, Skin Care Kits, segala pembersih rumah tangga dan GIFT CARD RIBBON. Product USA yang terjangkau dan populer. Untuk memesan produk2, Hub: Erika, 267-901-1508 (3)

Terima Translate - Inggris-Indonesia, Indonesia - Inggris. Hub: 267 231 7695 (3)

Pasang Iklan di
DUNIA KITA
Terjangkau & Efektif di desain secara khusus oleh Desainer Pengalaman, Gratis Konsultasi untuk meningkatkan Efektifitas Iklan Anda.

www.dunia-kita.com
Pasang Iklan (Ads)
267-231-7695
215-459-4057

enche@dunia-kita.com
Paling Lambat (Deadline)
Tiap Kamis jam 11 Siang

Penitipan Pemasangan Iklan dapat melalui toko berikut:
*Djing Kuo 1506 Morris St.

Gembala Domba

Adalah seorang Austria, seorang Italia dan seorang Indonesia, semuanya melamar pekerjaan yang sama. Pekerjaan itu adalah menjaga seribu domba yang digembalakan di atas gunung yang tinggi.

Pemilik peternakan domba itu menguji kemampuan mereka bertiga, sebelum ia memutuskan yang mana yang harus diterima sebagai pegawainya, sehingga ia menyuruh mereka bertiga untuk pergi menggembalakan seribu domba itu ke atas gunung.

Hari kedua, orang Austria turun, karena tidak tahan dengan bau domba-domba itu.

Hari ketiga, orang Italia turun, karena ia pun juga tidak tahan dengan bau domba-domba itu.

Hari keempat, seribu domba itu yang turun.

Duel Anak Usia 9 Tahun

Arief kecil yang baru berusia 9 tahun pulang ke rumah dengan hidung berdarah, mata lebam, dan baju sobek. Jelas sekali ia habis berkelahi dan kalah. Ayahnya mengobati luka-lukanya sambil bertanya apa yang terjadi.

"Yah," kata Arief, "Aku tadi menantang David berduel. Dan, Ayah tahu, aku membiarkan dia memilih sendiri senjatanya."

"Oh ya?" sahut Ayah, "Cukup adil juga."

"Ya, tapi aku tidak tahu bahwa ia akan memilih kakak perempuannya!"

Wisnu Sedang Belajar Biola

Seorang pemuda desa kuat iman,sampai saat mau meninggal di umur 90 masih perjaka asli.

Diapun ingin tulisan di batu nisan nya sebagai berikut: "Aku lahir perjaka,muda perjaka,tua perjaka,dan mati juga masih perjaka."

Tukang batu nisan bingung karena tulisannya kepanjangan, akhirnya ditulisnya sebagai berikut:

"BELUM TAU SURGA DUNIA".....

Sekitar 50 tewas di Bangladesh

Sekitar 50 orang diperkirakan tewas di Bangladesh dalam tembak menembak yang diakibatkan tentara pengawal perbatasan yang memberontak.

Pemberontakan itu didorong oleh ketidakpuasan atas gaji dan pengembangan karir.

Kelompok tentara yang memberontak dilaporkan sudah meletakkan senjata dan membebaskan perempuan serta anak-anak beberapa jam setelah Perdana Menteri Sheikh Hasina menawarkan pengampunan.

Wartawan BBC di Dhaka, Mark Dummett, melaporkan Kamis subuh sekitar 50 perempuan dan anak-anak --yang merupakan keluarga tentara di barak itu-- terlihat dibawa keluar dari barak yang dikuasai tentara pemberontak pada Hari Rabu.

"Sekitar 50 orang tewas dalam tembak menembak yang sporadis," kata Menteri Negara Urusan Hukum dan Parlemen, Mohammad Quamrul Islam, kepada para wartawan.

Rabu malam, Perdana Menteri Sheikh Hasina dan para menteri senior sudah bertemu dengan 14 tentara dari Pasukan Senapan Bangladesh (BDR) di kantornya.

Perdana Menteri menawarkan pengampunan bagi mereka dan mendesak agar pasukan para tersebut melepaskan sandera yang ditahan.

Dia juga berjanji akan memperhatikan ketidakpuasan yang menjadi alasan utama pemberontakan.

PERTEMPURAN

Kelompok tentara yang memberontak menguasai satu barak militer di kawasan Pilhana di ibukota Dhaka Rabu pagi dan menahan sekitar 100 sandera.

Ribuan tentara dan polisi --dengan dukungan artileri-- dikerahkan untuk mengepung barak tersebut dan terlibat tembak menembak dengan kelompok tentara yang menguasai barak selama beberapa jam.

Belasan penduduk sipil yang melintas di daerah itu menjadi korban dalam tembak menembak antara tentara pemberontak dengan pasukan pemerintah.

Menteri Dalam Negeri, Sahara Katun, dan Wakil Menteri Hukum, Kamrul Islam, terlihat memasuki barak untuk melakukan perundingan.

SAMBUNGAN DARI HAL DEPAN

kecemasan.

Obama mengatakan, rencana pemulihan ekonominya - yang hingga kini masih belum terungkap - punya ruang bagi agenda yang lebih luas termasuk sejumlah peningkatan dramatis dalam cakupan tanggungan layanan kesehatan dan penggunaan bahan bakar ramah lingkungan secara lebih bijak.

Obama menyebutkan, ia mengatasi situasi krisis dari berbagai bidang. Langkah yang sudah ditempuh adalah pengucuran dana talangan untuk sektor finansial US$ 700 miliar dan dana penyelamatan sebesar US$ 275 miliar bagi para pemilik rumah yang terancam penyitaan akibat krisis kredit perumahan. Sedangkan, langkah yang kini sedang berlangsung adalah upaya membantu industri mobil AS.

GARY LOCKE

Obama menominasikan nominasi ketiga untuk Commerce secretary atau menteri perdagangan. Nominasi pertama Gubernur New Mexico, Bill Richardson mundur karena masalah donor. Nominasi kedua berasal dari partai Republikan yang mundur karena mengaku tidak sesuai dengan visi dan misi presiden Obama yang berasal dari partai Demokrat.

Gary Locke adalah imigran generasi ketiga dari Cina, mantan gubernur Washington state dan merupakan orang keturunan Cina pertama yang terpilih menjadi gubernur.

Locke masih harus menghadap Senat untuk uji kelayakan dan tanya jawab.

Punya Utang Rp2 T, PT Bakrie Dipanggil Kejagung

JAKARTA - Kejaksaan Agung kemarin sore memanggil pihak PT Bakrie Capital Indonesia (BCI) karena memiliki tanggungan utang sekira Rp2 triliun kepada PT Permodalan Nasional Madani Investment Management (PNM IM).

Dalam pertemuan kemarin, Kejagung berperan sebagai mediator bagi kedua belah pihak. Awalnya PT BCI bekerjasama dengan PT Penanaman Modal Madani Investment Management yang merupakan anak perusahaan PT Permodalan Nasional Madani Investment Management (PNM IM) dalam membuat produk investasi. Namun karena deraan badai krisis global, PT BCI tidak bisa membayar kewajibannya.

"Pihak PT PNM IM lantas membuat surat kuasa khusus kepada Kejagung untuk memfasilitasi persoalan ini karena ada unsur perdatanya," ujar Jaksa Agung Muda Perdata dan Tata Usaha Negara Edwin T Situmorang di Kejagung.

Perundingan menyepakati PT BCI harus membayar sebesar Rp1,1 triliun di luar perhitungan bunga. Jika ditotal maka tanggungan PT BCI sebesar Rp2 triliun kepada PT PNM IM.

"PT BCI menyanggupi akan membayar dengan cara menyicil Rp25 miliar selama 24 bulan per tanggal 27 setiap bulannya," terangnya.

Kesepakatan ini berdasarkan atas kondisi keuangan PT BCI sebagai dampak krisis global. Namun apabila di tengah perjalanan PT BCI melakukan pengingkaran maka, PT PNM IM melalui kuasa hukum akan langsung melakukan gugatan ke pengadilan. [080/070]

Attorney At Law

Stanley J Ellenberg Esq & Associates

Anda Punya Masalah Hukum?

Kami Bekerja untuk Mencari Solusi untuk Anda.

Kita Bisa Membantu:
- Kasus Asylum
- Witholding Removal
- BIA Appeals (1)
- Circuit Court Appeals (2)
- Greencard, Citizenship
- Kecelakaan Lalu Lintas
- Credit Repair
- Change Visa Status
- Business License
- Traffic Court, Criminal Defense

Kesempatan Imigrasi ke Kanada
Untuk yang memiliki keahlian, sarjana S1 atau lebih tinggi, atau Berpengalaman dibidang keahlian selama 10 tahun. Kalau bisa Sebelum Appeal ke-2

Mengurus TAX ID's untuk Bisnis (BARU)

Stanley J. Ellenberg
(215) 790-1682
1528 Walnut St #600
Philadelphia, PA 19102
(Bahasa Inggris)

Shirley
(215) 279-0567
1528 Walnut St #600
Philadelphia, PA 19102
(Bahasa Indonesia)

Demam Batik Melanda Kaum Ekspatriat

JAKARTA - Keindahan dan keragaman batik Indonesia tidak bisa dipungkiri. Tidak tak heran bila kaum ekspatriat khususnya dari Jepang jatuh hati pada batik sejak lama. "Cara pakainya gampang, modelnya bisa disesuaikan dengan acara. Sangat cantik dan menggambarkan ciri khas Indonesia," ujar Hashimoto, penggemar batik asal Jepang.

Tidak hanya tertarik untuk memakainya, ada pula yang justru belajar membatik. Mereka ingin menyelami betapa sulitnya membuat motif batik yang memiliki makna tersendiri. "Menarik, karena kombinasi antara goresan canting dan berpikir harus cepat," kata Nambusha.

Tidak heran bila volume ekspor batik ke Negeri Sakura saat ini tinggi. Bahkan tingkat apresiasi masyarakat Jepang terhadap batik bisa diacungi jempol. Bila para ekspatriat saja sangat mencintai kain warisan leluhur kita, bagaimana dengan Anda?(YNI/Nova Rini dan Yon Helfi)

MUI Temukan Bukti Baru Ajaran Masuk Surga

BLITAR - Dogma lima perkara yang diajarkan Suliyani (62) pimpinan "aliran masuk surga", dipastikan Majelis Ulama Indonesia (MUI) Cabang Kabupaten Blitar, Jawa Timur, bertentangan dengan rukun Islam, khususnya yang kedua, yakni salat.

Penemuan ini merupakan bukti baru setelah setiap pengikut diwajibkan bersedekah Rp4 juta untuk bisa "mendapatkan" surga.

Dalam dogmanya, Suliyani yang warga Desa Jajar, Kecamatan Talun, Kabupaten Blitar itu mengajarkan bahwa salat tidak perlu dengan gerakan. Bagi mereka (Suliyani dan pengikutnya), ibadah salat cukup dengan melakukan perenungan dalam hati.

Menurut Seketaris MUI Kabupaten Blitar Ahmad Su'udi, bukti tersebut cukup kuat untuk menilai jika Suliyani telah mengajarkan paham yang menyimpang dari syariat Islam.

Bahkan yang mencengangkan, dalam memberi wejangan murid-muridnya, kata Su'udi, Suliyani kerap menandaskan, jika Kitab Suci Alquran yang ada saat ini, ditulis tangan-tangan manusia yang masih diliputi nafsu.

Suliyani juga mengkritisi Nabi Muhammad sebagai sosok yang tidak mampu menyelamatkan umat manusia pada akhir zaman. Karena Muhammad masih memiliki nafsu duniawi. Contohnya masih melakukan perang dalam menyebarkan agama.

"Ini semua merupakan data penyimpangan yang dilakukan pak Suliyani, selain setiap pengikutnya diwajibkan bersedekah Rp4 juta untuk mendapatkan ketentraman jiwa," papar Su'udi.

Su'udi mengaku baru 50 persen data penyimpangan "aliran masuk surga" asuhan Suliyani yang terkumpulkan. Kendati demikian, pihaknya belum bisa melakukan langkah tegas apapun sebelum seluruh data terkumpul.

Rencananya, MUI akan kembali menggelar rapat pleno dengan melibatkan 22 ulama di Kabupaten Blitar. Kendati demikian secara resmi Su'udi mengaku belum bertemu Suliyani. MUI sengaja tidak mendatangi rumah Suliyani.

"Karena kalau kita datang ke rumahnya sama saja kita mengikuti kemauannya. Kita sudah mengundang ke MUI dan pak Suliyani tidak mau datang. Kecuali kalau ada pihak yang menjembatani pertemuan kita siap ketemu," paparnya.

Terkait penilaian aparat hukum tentang aliran Suliyani hanya semacam kelompok pengamal kebatinan dan perdukunan, Su'udi menghargai semua itu. Namun kendati demikian MUI tetap bersikukuh jika ajaran Suliyani menyimpang dari agama Islam.

Sementara itu setelah memanggil Suliyani ke Kantor Kejaksaan Negeri Blitar, jaksa menyimpulkan kegiatan Suliyani bukan sekte atau aliran keyakinan yang diduga menyesatkan.

Kepala Seksi Intelijen Kejari Blitar Moh Riza mengatakan, Suliyani hanyalah sesosok dukun yang melakukan praktek perdukunan. "Dari keterangan yang disampaikan kepada kami, bisa ditarik keseimpulan jika pak Suliyani hanya dukun saja. Namun kami menyerahkan hal ini kepada MUI," ujarnya.

Seperti diberitakan, MUI menemukan sekelompok aliran di Desa Jajar, Kecamatan Talun, Kabupaten Blitar pimpinan Suliyani warga setempat. Dari ajaran yang disampaikan kepada para pengikutnya, aliran yang kemudian dikenal sebagai aliran masuk surga itu dinilai MUI menyimpang. Salah satunya untuk mendapatkan surga seorang pengikut diwajibkan membayar Rp4 juta. (Solichan Arif/Sindo/mbs)

HAM Cina memburuk

BEIJING - Departemen luar negeri Amerika Serikat mengecam Cina dalam laporan tahunan hak asasi manusia di seluruh dunia.

Catatan hak asasi manusia memburuk pada sejumlah daerah Cina, termasuk penindasan terhadap para pembangkang dan kelompok minoritas di Tibet, laporan menyebutkan.

Laporan dikeluarkan seminggu setelah menteri luar negeri AS Hillary Clinton mengatakan dalam lawatannya ke Cina bahwa kerjasama harus lebih dipentingkan daripada ketegangan.

Laporan tersebut berisi catatan HAM tahun 2008, tahun terakhir pemerintahan presiden George Bush.

Pada bagian pendahuluan, Clinton menegaskan akan memperhatikan kecaman terhadap catatan HAM Amerika sendiri.

"Kami bukan hanya akan menerapkan idealisme di tanah Amerika, kami juga akan lebih menghormati HAM saat berhubungan dengan negara dan warganegara lain," katanya.

Pegiat HAM mengecam Clinton karena tidak membicarakan masalah HAM dalam kunjungannya baru baru ini ke Cina.

Meskipun demikian menteri luar negeri mengatakan dirinya melakukan perundingan masalah HAM dengan rekannya dari Cina.

Laporan departemen luar negeri mengatakan pemerintah Cina di tahun 2008 telah "melakukan pembunuhan ilegal dan penyiksaan, memaksa kesaksian tahanan, dan menggunakan pekerja paksa."

Penindasan kebudayaan dan keagamaan kelompok minoritas memburuk terutama di daerah yang penduduknya sebagian besar Muslim dan penganut Budha di Tibet.

DESIGNER EYES

10th & Market Street - Philadelphia
Di dalam Gallery Mall, lantai dasar, diantara Radioshack dan Foot Locker.

Telp: (215) 925-9830 - Fax: (215) 925-0792 | Jam Buka: Senin-Selasa, Kamis, Sabtu 10:00am - 7:00pm, Rabu, Jum'at 10:00am - 8:00pm Minggu: 12 pm - 5:00 pm

Pelayanan :
* Pelayanan mata berstandar tinggi dalam suasana yang hangat.
* Menyediakan pemeriksaan mata yang menyeluruh untuk segala usia
* Menyediakan berbagai macam lensa kontak, spesialisasi dalam lensa bifocal.
* Berbahasa Inggris dan Cina

Dr Wang berpengalaman dalam kesehatan mata, termasuk manajemen dan perawatan penyakit mata, fitting lensa kontak, operasi refraktif co-manajemen. Kami melayani pasien segala usia dan mengatasi masalahnya masing-

Menjaga Kualitas Tidur

Bagi sebagian orang, tidur dengan waktu ideal 6-8 jam sehari bukan masalah. Namun, banyak orang yang mengalami kekurangan waktu tidur akibat kesibukan dan rutinitas harian yang demikian padat. Jika anda termasuk di dalamnya, jangan patah semangat. Anda bisa menyiasatinya dengan mengutamakan kualitas tidur.

Menurut para ahli, tidur yang berkualitas adalah 8 jam sehari. Sayang manusia modern saat ini jarang seperti itu. Namun tidak masalah, tidur boleh kurang dari delapan jam asalkan berkualitas.

Tidur sifatnya indivudual, setiap orang memiliki pola tidur yang berbeda. Ini bisa dilihat dari kebiasaan tidurnya baik di siang hari maupun di malam hari. Hal ini secara otomatis akan terprogram oleh otak dengan kebiasaannya tersebut.

Kualitas seseorang ditandai oleh segar atau tidaknya saat ia bangun. Ukurannya mudah, anda bisa lihat berapa lamanya ia tidur, jika kurang dari delapan jam, tetapi ketika bangun ia segar, ini bukan dari bagian penyakit insomnia.

Tidur yang bagus adalah secara fisiologis atau alamiah tanpa alat bantu obat tanpa dipaksa. Hal ini akan membuat anda merasakan tidur yang berkualitas dan segar saat bangun.

Selain itu, tidur yang baik hendaknya dilakukan secara teratur, dalam artian jam waktu tidur anda tetap mengikuti kebiasaan tidur sehari-hari. Jangan lakukan begadang atau tidur pada larut malam apalagi pagi harinya anda harus pergi ke kantor.

Foot Massage Hilangkan Ketegangan

Rutinitas serta intensitas pekerjaan yang anda jalani setiap hari kerap membawa strees tersendiri. Menjadi cepat lelah, kehilangan gairah serta tidak ada semangat menjadi momok yang menghantui setiap orang. Terutama para perempuan yang juga berkeluarga, seharian bekerja dikantor bahkanketika sampai dirumah masih perlu mengurus keluarga sudah pasti akan memperburuk mood.

Tanpa disadari, mood yang buruk dapat menghambat kinerja. Bagaimana tidak, coba anda bayangkan jika harus presentasi di depan klien atau memimpin rapat dengan mood yang buruk. Hal ini dapat membuat menurunkan semangat anda dalam bekerja yang akhirnya pekerjaan terbengkalai.

Sebenarnya banyak cara untuk mengatasi masalah ini, diantaranya dengan makan teratur dan bergizi tinggi serta diimbangi istirahat yang cukup. Namun jika usah tersebut belum dapat menolong anda mengatasi ketegangan, cobalah foot massage atau pijat kaki. Cara ini memang terbukti efektif untuk melepaskan ketegangan pada syaraf serta dapat melancarkan sirkulasi darah pada tubuh anda.

Pertama-tama siapakan air hangat dan wadah baskom yang telah anda taburi garam kemudian masukan kedua telapak kaki anda kedalam baskom selama 20 menit, dengan tujuan relaksasi. Kemudian angkat kaki anda dan basuh dengan handuk kering, sekarang anda dapat melakukan pijitan, dimulai dengan telapak kaki terlebih dahulu.

Gunakan Olive oil atau aroma terapi untuk hasil sempurna. Manfaatkan jempol tangan jika anda tidak menggunakan alat bantu pemijat. Gerakan keseluruh area permukaan telapak kaki anda dengan gerakan memutar, tekanlah telapak kaki sedalam yang anda bisa, lakukan menarik jari-jari kaki dengan sentakan perlahan.

Bila sudah dilakukan, anda dapat mengulanginya dibagian kaki lainnya dengan langkah yang sama. Lakukan selama 15-20 menit. Setelah dipijit kaki, anda akan merasakan perbedaan pada tubuh anda. Tubuh menjadi lebih rilek dan enteng.

Presiden RI: "If We Want Peace, Prepare for War"

JAKARTA- Presiden Susilo Bambang Yudhoyono meresmikan Monumen Dwikora dan Trikora, Kamis (26/2) di Markas Besar Tentara Nasional Indonesia, Cilangkap, Jakarta. Presiden SBY mengatakan, kedua monumen tersebut perlambang pengabdian prajurit yang gugur di medan laga.

"Di monumen ini marilah kita hening mengenang jasa dan pengorbanan para pejuang Indonesia, seraya berikrar untuk meneruskan perjuangan bangsa," ujarnya di hadapan keluarga besar TNI.

SBY mengajak seluruh hadirin merenungkan kilas balik perjuangan prajurit Indonesia di kedua operasi tersebut. Dwikora merupakan penyataan sikap Presiden Soekarno yang menentang pembentukan Federasi Malaysia pada tahun 1964. Sementara itu, Trikora merupakan usaha perjuangan bangsa Indonesia untuk merebut kembali Papua Barat dari tangan kolonial Belanda pada tahun 1961.

Presiden mengatakan, usaha tersebut pada hakikatnya merupakan proses dekolonialisasi yang hampir terjadi di seluruh negara di dunia. Ke depannya, Presiden mengimbau agar Indonesia lebih menekankan diplomasi atau soft power untuk menyelesaikan permasalahan bangsa, dan pada saat yang bersamaan tetap membangun kekuatan pertahanan yang tangguh. "If we want peace, prepare for war," ujar Presiden menutup sambutannya.

BOROBUDUR MINI MARKET

INDONESIAN - ASIAN FOOD & GROCERIES

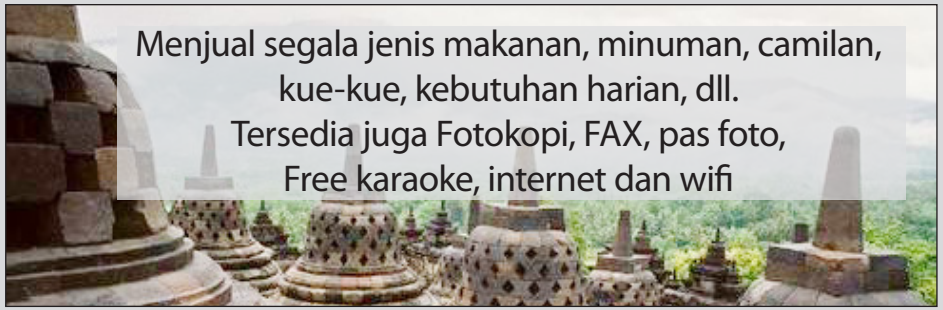

Menerima pelayanan kirim

Buka Setiap hari
pukul 8 pagi -
8 malam
telp. 215 389 0185
cell: 215 360 5158

MoneyGram International Money Transfer

Lokasi
1849 S. 17th St.
Philadelphia,
PA 19145
Corner 17th & Mifflin

Kate Winslet Tolak Bugil Untuk Playboy

Setelah beberapa waktu bos Playboy, Hugh Hefner menawar Kate Winslet untuk bugil di majalahnya, kini aktris peraih Oscar itu menyatakan menolak.

Bintang 'Titanic' yang baru saja meraih piala Oscar sebagai aktris terbaik, tidak mau menanggalkan pakaian dan memamerkan tubuhnya untuk mejalah berlambang kelinci tersebut.

"Saya tidak punya ide apa yang sedang kamu bicarakan," ungkap Kate seperti dilansir dari TMZ.

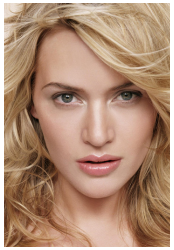

Sebelumnya Kate pernah mengatakan kalau dirinya telah bosan tampil bugil di film-film yang dibintanginya. Ia pun bertekad cuti sementara waktu dari dunia akting karena bosan dengan peran-peran yang mengharuskan dirinya melepas seluruh pakaian.

Bahkan, wanita yang telah memiliki dua orang anak itu bertekad akan meninggalkan imej seksi di film. Sehingga dia tak mau lagi memamerkan keindahan tubuhnya di film yang dibintanginya. (yan/indoseleb)

Freida Pinto Kepincut Main Bareng DiCaprio

Walau telah sukses dengan film 'Slumdog Milionaire', Freida Pinto masih memiliki ambisi, salah satunya akting bareng bersama DiCaprio.

Gadis cantik ini mengaku telah memimpikan bermain bersama Leonardo DiCaprio. Bahakan ia juga mengaku telah memimpikannya sejak masih sekolah. Tapi saat ini seeprtinya mimpi itu bukanlah sesuatu yang mustahil.

FREIDA PINTO

"ku benar-benar tergila-gila padanya sejak aku masih di sekolah dulu. Aku bahkan menyimpan sebuah buku kliping tentang Leonardo DiCaprio dengan fotonya sebagai sampul. Sekarang ia pasti menganggap aku orang aneh," ungkapnya.

Tetapi kini, aktris yang sempat menolak ketika digosipkan punya hubungan dengan Dev Patel, teman bermainnya dalam 'Slumdog' itu malah telah bersiap-siap untuk bersaing dengan para aktris Hollywood lain dan berharap bisa bermain bersama bintang idolanya.

Bahkan, ia juga menambahkan, selain DiCaprio, ia juga ingin bekerja sama dengan Jack Nicholson. "Jack Nicholson. Ia satu-satunya bintang yang benar-benar ingin kutemui, sayang aku belum sempat bertemu bintang ini," tambahnya.(way/indoseleb)

Titi Kamal-Christian Telah Menikah di Australia

Terjawab sudah teka-teki mengenai kabar menikah atau belumnya Titi Kamal dan Christian Sugiono.

Mereka mengaku telah menikah di Negeri Kangguru awal Februari lalu."Kita sudah nikah 6 Februari lalu di Australia, sebenarnya rencana awalnya sih di Mesir atau Yunani, tapi kita milih yang dekat saja," jelas Tian saat ditemui di Brew & Co,

Cilandak Town Square, Cilandak, Jakarta Selatan, Kamis (26/2) siang.

Baik Tian dan Titi tak mau menjelaskan panjang lebar mengapa mereka memilih menikah di Australia. Apakah karena beda agama?

"Kalau masalah beda agama atau tidak kita no comment. Kita nikah Australia karena mau liburan bareng sekalian pendekatan keluarga," tambah Tian.

Pesawat Turki Jatuh Dekat Bandara Amsterdam 9 Tewas dan Lebih 50 Lainnya Cedera

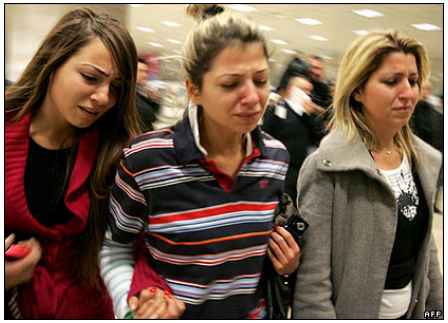

Sebuah pesawat Turkish Airlines bersama 135 orang di dalamnya terhempas di sebuah lapangan ketika berusaha mendarat di bandara utama Amsterdam hari Rabu (25/2) menewaskan sembilan orang dan mencederai lebih 50 lainnya, kata penjabat walikota kawasan tersebut.

Pesawat itu patah menjadi tiga bagian akibat benturan. Badan pesawat pecah menjadi dua, dekat dengan kokpit,dan ekor patah. Sebuah mesin terlibat terlempar hampir utuh dekat rongsokan di lapangan berlumpur dan mesin lainnya berada sekitar 200 meter dari pesawat dan rusak berat, kata seorang wartawan foto Associated Press (AP) di tempat kejadian.

Maskapai penerbangan itu semula mengatakan semua orang selamat. Tapi pada jumpa pers kemudian, Michel Bezuijen, penjabat walikota Haarlemmermeer melaporkan kematian para korban tersebut. "Untuk saat ini ada sembilan korban tewas dan lebih 50 lainnya cedera," katanya.

Sedikitnya 25 orang yang cedera dalam kondisi kritis dan diantara mereka termasuk awak pesawat dan penumpang

Jurubicara kepolisian Jaap Hage menjelaskan kepada AP pesawat Boeing 737-800 terhempas di sebuah lapangan dekat sebuah landasan pacu di Bandara Schiphol.

Pesawat itu, dengan nomor penerbangan TK 1951, meninggalkan Bandara Ataturk Istanbul pukul 08:22 waktu setempat (13:22 WIB) menuju Amsterdam.

Di Turki, Candan Karletekin, kepala dewan pengurus maskapai penerbangan itu, sebelumnya mengatakan keseluruhan 127 penumpang dan tujuh anggota awak selamat dari kecelakaan itu. Menteri Perhubungan Turki Binali Yildirim sebelumnya mengatakan di sana terdapat 135 penumpang dan delapan awak.

Rekaman-rekaman video televisi Belanda memperlihatkan polisi dan para petugas pertolongan berkerumun di sekeliling rongsokan dan mobil-mobil ambulans bergegas ke dan dari lokasi kejadian. Mesin-mesin pesawat terlepas dan terlempar sejauh 100 meter dari badan pesawat.

Belum diterima laporan apa penyebab kecelakaan itu, yang terjadi dalam cuaca sedikit berkabut disertai sedikit angin. Seorang wartawan kantor berita Belanda NOS mengatakan pesawat itu tampaknya terhempas di lapangan sekitar tiga kilometer menjelang landasan pacu.

Sebuah gambar yang diperlihatkan oleh NOS menunjukkan pesawat itu terhempas dalam tiga bagian di lapangan berlumpur. Tampaknya pesawat tidak terbakar setelah kecelakaan. (AP/hr

Kalla: Siap Jadi Capres karena Harga Diri

KENDARI - Ketua Umum Dewan Pimpinan Pusat Partai Golongan Karya Jusuf Kalla menjelaskan kenapa akhirnya menyatakan diri siap menjadi calon presiden sebelum Pemilu Legislatif. Harga diri yang telah direndahkan telah memaksa Kalla dan kader Golkar besikap lebih awal.

"Di atas segala-galanya, hidup ini adalah harga diri. Hidup tanpa harga diri, bukanlah hidup yang baik untuk dijalani," ujar Kalla didepan seluruh kader Golkar se-Sulawesi Tenggara, Rabu (25/2) malam.

Kalla tidak menyebut siapa atau peristiwa apa yang telah dirasakannya merendahkan harga dirinya. Namun, kader Golkar yang hadir berteriak tentang pernyataan Wakil Ketua Umum DPP Achmad Mubarok tentang pengandaian 2,5 persen suara Golkar dalam Pemilu 20009."Saya tidak mungkin mengatakan tidak (mau dicalonkan). Partai kecil saja ingin punya calon (presiden), masakan partai besar tidak. Kalau saya mengatakan tidak, lebih baik kita cari ketua umum lain. Itu lah harga diri. Saya tidak pernah lari dari tanggung jawab," ujar Kalla.

SIAP MAJUKAN BANGSA

Atas pernyataan sikap dan permintaan kesediaan Kalla menjadi capres, Kalla dalam sambutannya berujar, "Saya siap memajukan bangsa ini menjadi lebih baik lagi. Terima kasih atas pernyataan politiknya." Kalla mengemukakan, tidak ingin mencari kemuliaan pribadi, tetapi ingin mendatangkan kemajuan dan kemuliaan bangsa.

"Rasanya saya telah bekerja dengan sebaik-baiknya untuk membantu Presiden. Tetapi kalau saudara menghendaki, saya berjanji bertangungjawab kepada Anda. Keputusan Anda adalah perintah untuk saya," ujarnya.

Di pintu masuk, Kalla disambut spanduk besar dilingkari lampu warna-warni bertuliskan, "Selamat Datang Capres RI Periode 2009-2014".

Barton Insurance Group, Inc

HOME, AUTO, COMMERCIAL INSURANCE

INSTANT AUTO TAGS / TITLE TRANSFERS

(Ansuransi Rumah, Mobil dan Komersial)

- **Good Rates!** (Harga Murah!)
- **Friendly Service** (Pelayanan Memuaskan)
- **Low Money Down** (Pembayaran awal Rendah)

10th and Oregon Ave. Philadelphia, PA 19148

Call Matt : 215 940 8850

Proud serving Indonesian Communities for the last 3 years

(Bangga melayani komunitas Indonesia dalam tiga tahun terakhir)

AS Belajar kepada Indonesia Atasi Krisis

JAKARTA-Pengalaman Indonesia mengatasi krisis selama sepuluh tahun menjadikan Amerika Serikat (AS) yang saat ini dilanda krisis belajar dari Indonesia. Dalam mengatasi krisis yang cukup parah tersebut, Indonesia membentuk Badan Penyehatan Perbankan Nasional (BPPN) dan melakukan privatisasi sejumlah Badan Usaha Milik Negara (BUMN)

"Menteri Luar Negeri Amerika Serikat (AS) Hillary Rodham Clinton, beberapa waktu lalu untuk belajar ke Indonesia. Hillary kemarin juga mengatakan, saat ini kami akan dengarkan apa yang dilakukan Indonesia menghadapi krisis 10 tahun lalu," kata Sri Mulyani dalam pertemuan BUMN Executive Breakfast Meeting di Jakarta, Rabu.

Menurut Sri Mulyani, sekarang seharusnya kami datang ke Amerika layaknya profesor dan bertanya-tanya ke mereka kamu sudah bentuk BPPN belum, asetnya juga bagaimana.

Lebih lanjut dikatakan Sri Mulyani, krisis benar-benar terjadi serta berefek ke semua sektor. AS, Eropa dan semua negara mengalami perlambatan ekonomi dan telah menyiapkan stimulus. "Kondisi sektor riil yang melambat. Banyak gambar-gambar grafik yang tidak disukai oleh para eksekutif. Seluruh kurva sektor ekonomi banyak yang turun tajam,"ungkapnya.

Sri Mulyani mengatakan, dana bailout yang digelontorkan pemerintah Indonesia untuk menyelamatkan perbankan 10 tahun lalu mencapai 70 persen dari GDP. Jumlah ini jauh lebih besar dari dana bailout yang disediakan AS saat ini sebesar 30 persen dari GDP-nya.

"Bank yang ada sekarang adalah bank yang lahir dari bailout yang mahal. Karena itu, saya sampai sekarang dipanggil KPK, ditanyai BLBI itu apa, berapa obligor yang belum bayar, dan kita disuruh cari obligor," katanya.

Menurut Menkeu, perubahan cepat ekonomi dunia yang terjadi sekarang akan membawa risiko besar apabila tidak ada persiapan secara baik untuk menghadapinya.

MESIN PERTUMBUHAN

Sri Mulyani juga meminta kepada BUMN supaya menjadi mesin penyumbang pertumbuhan ekonomi nasional di tengah dampak krisis keuangan global yang semakin terasa. Dengan pengelolaan BUMN yang lebih profesional diharapkan kinerja perusahaan lebih bagus karena didorong dengan kepercayaan yang tinggi dari para direksi dan komisaris dalam menjalankan roda perusahaan.

Kondisi ekonomi dunia saat ini dihadapkan pada penurunan ekonomi tidak hanya di Amerika dan Eropa tetapi juga telah menjangkiti ekonomi di Asia.

Amerika Serikat misalnya telah memberikan dana talangan kepada sejumlah perusahaan besar, demikian halnya juga di Inggris.

WARUNG SURABAYA

Tersedia berbagai Makanan Indonesia Asli
Antara lain : Gudeg, Rendang, Gulai, Ikan bumbu rujak, dll

Hari Jum'at-Sabtu Minggu Menu Spesial : Sate Ayam, Sate kambing, Rujak cingur, Gado-gado, Pecel dan lain-lain.
Free Delivery untuk pemesanan minimal $10

1754 Hicks Street Philadelphia
Buka 6 Hari, Rabu-Senin 11.00 - 8 malam
Selasa Tutup. Telp. 215-271-9442

Indonesia Restaurant
AUTHENTIC INDONESIAN FOOD

New Business hours:
Senin : Tutup
Selasa - Sabtu 11 am - 9 pm
Minggu 1 pm - 9 pm

Terima Delivery minimal $10
radius 1 mil - Hari Selasa - Jum'at

Tersedia:
Rokok Gudang Garam dan Marlboro

MoneyGram International Money Transfer
Menerima pelayanan kirim

1725 Snyder Ave Philadelphia, PA 19145 - 215.829.1400

Café Pandawa 5

Tersedia:
Rokok Gudang Garam dan Marlboro

MoneyGram International Money Transfer
Menerima pelayanan kirim

Kami Buka Setiap Hari
Jam 8.30 pagi - 8.00 malam

Menyediakan: Makanan Siap Saji, Kue-kue serta Kebutuhan pokok sehari-hari Asli khas Indonesia.

Melayani Pesanan dari luar kota, Fotocopy, Laminating, Fax, Pengiriman Barang dan Uang ke Indonesia, Pembayaran berbagai Tagihan. Juga tersedia Kartu Telepon, Pre-paid Wireless, Token Septa dan masih banyak lagi.

1529 Morris Street (Corner Morris & Mole)
Philadelphia PA 19145 - Telp. 215-755-6229, 215 755 9899

Resesi AS mungkin hingga 2010

WASHINGTON - Gubernur Bank Sentral Amerika Serikat Ben Bernanke memperingatkan Kongres jika tidak ada kebijakan pemerintah yang tepat, resesi di negara itu bisa berlanjut hingga 2010.

Namun dia mengatakan jika pemerintah presiden Obama dan Gubernur Bank Sentral berhasil menerapkan sejumlah langkah untuk menstabilkan dunia finansial, tahun 2010 bisa menjadi tahun perbaikan.

Bernanke mengeluarkan pernyataan ini di depan Komite Perbankan Senat.

Dia juga memperingatkan kelesuan yang melanda secara global merupakan ancaman karena eskpor akan terpukul.

Dalam upaya menghidupkan kembali perekonomian, Bank Sentral AS telah menurunkan suku bunga hingga hampir 0%, sementara pemerintah Obama baru-baru ini menandatangani paket perangsang ekonomi berjumlah $787 milliar.

Bernanke meyakinkan anggota Senat bahwa dia "berkomitmen untuk mempergunakan semua cara yang ada untuk merangsang kegiatan ekonomi dan mencoba memperbaiki fungsi pasar finansial".

Namun dia juga menggarisbawahi prediksi jangka panjang perekonomian, yang menurutnya menggambarkan, "pandangan pembuat kebijakan bahwa perbaikan ekonomi sepenuhnya dari resesi yang terjadi sekarang akan memakan waktu lebih dari dua atau tiga tahun".

KEPERCAYAAN TURUN

Kesaksian Bernanke ini tidak menyentuh data kepercayaan konsumen pada bulan Februari yang berada di titik terndah sejak Dewan Konferensi mulai mengumpulkan data ini tahun 1967.

Indeks sentimen data itu turun lebih besar dari perkiraan 25,0 pada bulan Februari dibandingkan 37,4 pada bulan Januari.

"Kami mendapatkan angka kepercayaan konsumen terburuk yang pernah kami catat," ujar Mat Esteve, pedagang valas di Tempus Consulting Washington.

"Setelah terjadi aksi jual beli luar biasa hari Senin, bisa menggarisbawahi resiko yang ada sekarang."

Tanpa AS, Pakistan Hadapi Sendiri Ekstremis

WASHINGTON - Pakistan telah mengajukan ke AS agar menyediakan pesawat tanpa awak untuk memampukannya menggencarkan serangan terhadap pejuang ekstremis yang bersembunyi di sepanjang perbatasan Afganistan. Menteri Luar Negeri Pakistan Shah Mahmood Qureshi menekankan negaranya dan bukan AS ingin memegang kendali terhadap serangan rudal yang telah menewaskan sejumlah pejuang terkemuka ekstremis.

Beberapa rudal AS yang ditembakkan oleh pesawat tanpa awak dari negara tetangga Afghanistan telah memancing amarah warga Pakistan karena serangan tersebut di antaranya telah menewaskan beberapa warga sipil. Dalam wawancaranya dengan Associated Press, Shah Mahmood Qureshi menekankan teknologi pesawat tanpa awak akan membantu meredakan salah satu masalah sangat sensitif di antara hubungan AS dan Pakistan.

Di pihak lain, pesawat tanpa awak AS dinilai berperan dalam menewaskan sejumlah ekstremis terkemuka. Shah Mahmood Qureshi mengaku masalah ini telah dibahasnya dalam sebuah pertemuan dengan penasehat keamanan nasional Presiden AS Barack Obama, James Jones.

Uang Milik Tommy Sudah Jadi Aset Negara

JAKARTA - Putusan Mahkamah Agung (MA) yang memenangkan kasasi PT Timor Putra Nasional terhadap Bank Mandiri terkait kepemilikan uang Rp1,2 triliun yang disita pemerintah, tidak bisa dipenuhi.

Kejaksaan Agung (Kejagung) meminta harus ada pertimbangan kembali atau peninjauan kembali (PK), yang mengharuskan pemerintah mengembalikan uang senilai tersebut ke pemilik PT Timor Putra Nasional, Tommy Soeharto.

"Karena seluruh uang yang ada di Bank Mandiri sudah tidak ada. Karena telah dialihkan semuanya ke rekening Menteri Keuangan. Maka secara automatis sudah masuh dalam kas negara. Berdasarkan undang-undang hal tersebut telah menjadi asset negara," papar Jamdatun Edwin P Situmorang di Kejagung, Kamis (26/2/2009).

Sebelum tanggal 23 April, Kejagung akan melakukan PK dengan meminta surat kuasa pada Menteri Keuangan. Sementara untuk memori PK sendiri dalam tahap finalisasi. Dasar dari PK ini menurut Kejagung, adanya bukti-bukti baru (novum) yang didapat.

Seperti diketahui, 22 Agustus lalu majelis kasasi MA yang dipimpin hakim agung Paulus Effendi Lotulung mengabulkan kasasi PT Timor Putra Nasional terhadap Bank Mandiri dalam kasus uang senilai Rp1,2 triliun yang disita pemerintah.

Kasus Timor bermula saat pemerintahan Presiden Soeharto melaksanakan program mobil nasional pada 1997, dengan menunjuk PT Timor Putra Nasional milik Tommy Soeharto sebagai pelaksana.

Setelah pemerintahan Soeharto selesai, Dirjen Pajak selanjutnya menyita aset Timor dan memblokir dana sekitar Rp1,2 triliun di beberapa bank, termasuk bank yang merger dengan Bank Mandiri, karena dituding menunggak pajak bea masuk impor mobil. (hri)Sehingga bisa dirumuskan kebijakan untuk mengantisipasi agar situasi tidak

AS berantas kartel Meksiko

Agen-agen federal Amerika Serikat telah menangkap 750 orang dari berbagai tempat dalam upaya memberantas kartel obat bius Meksiko.

Jaksa Agung AS, Eric Holder, mengatakan 50 diantaranya ditangkap pada Hari Rabu di California, Minnesota, dan Maryland.

Dalam operasi yang sudah digelar selama 21 bulan belakangan --yang disebut Operasi Xcellerator-- aparat keamanan Amerika telah menyita 23 ton obat bius terlarang.

Eric Holder menegaskan bahwa upaya Amerika Serikat yang terpadu akan berhasil dalam memberantas kartel-kartel obat bius.

"Kita bisa memberi kepada masyarakat keamanan dan keselamatan yang layak hanya dengan melawan kartel-kartel yang berbahaya ini, tanpa pengecualian."

"Kita bisa melakukannya dan akan melakukannya. Kartel-kartel ini akan dihancurkan," tambahnya.

Kongres AS telah mensahkan anggaran sebesar US$ 1,6 milyar untuk menghadapi ancaman penyeludupan obat bius dan kejahatan terorganisir dari Meksiko dan Amerika Tengah.

Sejauh ini dana sebesar US$ 197 sudah digunakan untuk pelatihan militer dan hukum maupun untuk peralatan di Meksiko.

Empat kartel Meksiko

Laporan Departemen Kehakiman AS menyebutkan para penyeludup obat bius Meksiko merupakan organisasi kejahatan yang paling mengancam keamanan di Amerika.

"Organisasi penyeludupan obat bius terlarang merupakan ancaman serius atas keamanan dan keselamatan internasional. Mereka juga merupakan ancaman bagi keamanan nasional," kata Jaksa Agung Eric Holder.

Sebagian besar kokain yang berada di Amerika Serikat diselundupkan dari perbatasan AS-Meksio, dan para penjahat Meksiko yang menguasai pasar obat bius AS.

Laporan itu juga menyebutkan bahwa penyeludup asal Meksiko telah meningkatkan kerjasamanya dengan geng-geng di AS.

Disebutkan terdapat 4 kartel utama asal Meksiko yang beroperasi di AS, yaitu Sinaloa yang dianggap paling kuat dan Gulfl, Tijuana, serta Juarez.

FRIENDLY GROCERY

1515 Morris St. Philadelphia, PA 19145
Tel: 215-755-5094 / 215-467-4064

MENJUAL KARTU TELEPON PARTAI DAN ECERAN
JUGA MELAYANI LUAR KOTA ATAU STATE
MENYEDIAKAN KEBUTUHAN SEHARI-HARI

Menerima Pelayanan Pengiriman Uang via

MoneyGram International

Tersedia:
Rokok Gudang Garam

Kartu Pre-paid CellPhone
Kini Sedia pulsa isi ulang untuk Handphone

TracFone nationwide prepaid wireless · T-Mobile · boost mobile · Virgin mobile

Menyediakan kartu telepon lainnya seperti:
Vietnam Best, Vietnam 88, Philippines Direct, Pinoy Choice, Mega Philippine, Latino Star, Kumusta Philipinas, JMD lain lain

Singapura Resesi, Dampak ke Indonesia Tak Besar

Singapura telah memasuki masa resesi ekonomi, setelah mencatat pertumbuhan negatif selama dua triwulan berturut-turut, masing-masing minus 0,2 persen pada triwulan III 2008, dan minus 3,7 persen pada triwulan IV 2008. Bahkan, negara pulau itu memproyeksikan perekonomiannya bakal mengalami kontraksi tahun 2009, dengan pertumbuhan minus 2 hingga minus 5 persen. Namun demikian, dampak resesi tersebut ke Indonesia diperkirakan tidak terlalu besar.

Sejumlah indikator ekonomi Singapura yang berpenduduk 4,8 juta jiwa tersebut memperlihatkan perlambatan yang terjadi di semua sektor. Di antaranya, di sektor jasa keuangan, pertumbuhannya turun drastis dari 16,9 persen pada 2007, menjadi 7,1 persen tahun lalu. Demikian pula jasa perkulakan dan ritel, pertumbuhannya anjlok dari 7,3 persen (2007), menjadi 2,6 persen (2008).

Data dari Departemen Statistik Singapura juga memperlihatkan, sektor konstruksi mengalami perlambatan pertumbuhan, dari 20,3 persen, menjadi 17,9 persen. Sektor hotel dan restoran melambat dari 5,1 persen menjadi 3,2 persen. Sedangkan sektor manufaktur pertumbuhannya anjlok drastis dari 12,6 persen menjadi minus 4,1 persen.

Satu-satunya sektor yang tumbuh adalah jasa informasi dan komunikasi, dari 6,3 persen (2007) menjadi 6,9 persen (2008).

Kondisi itu juga memicu investasi Temasek, salah satu BUMN terkemuka Singapura terguncang. Guncangan terhebat yang dialami pengelola investasi dana pemerintah tersebut akibat terkena imbas krisis investasi derivatif di AS. Di antaranya investasi miliaran dolar AS di Merrill Lynch, yang menderita kerugian besar akibat krisis subprime mortgage di AS.

Dampak dari hal tersebut memaksa Chief Executive Officer (CEO) Temasek, Ho Ching, mengundurkan diri awal Februari lalu, setelah 5 tahun memimpin. Adapun Ho Ching tak lain adalah istri PM Singapura Lee Hsien Loong. Sebagai penggantinya ditunjuk Charles Goodyear, mantan CEO BHP Billiton, perusahaan patungan Inggris-Australia.

PENGARUH KE INDONESIA

Menanggapi kondisi tersebut, Kepala Ekonom Bank Danamon, Anton H Gunawan memperkirakan, dampaknya ke Indonesia tidak terlalu besar, meskipun cukup banyak investasi Singapura yang masuk, baik dalam bentuk investasi langsung maupun dalam bentuk portofolio.

"Saya kira tidak serta-merta mereka akan mengurangi investasinya di Indonesia. Mereka akan selektif mengkalkulasi mana yang masih menguntungkan dan tidak. Masih ada investor Singapura yang justru bersiap memperkuat permodalannya di Indonesia, karena masih prospektif," jelasnya.

Disinggung mengenai peluang ditariknya dana-dana dari masyarakat Indonesia yang disimpan di perbankan Singapura, Anton juga melihat, itu tidak mudah terjadi, meskipun Singapura mengalami resesi. Menurutnya, ada faktor kestabilan nilai tukar rupiah dan faktor risiko secara umum mengenai Indonesia, yang sangat diperhitungkan pemilik dana.

"Sayangnya sejauh ini masih ada persepsi bahwa rupiah kemungkinan melemah dan tingginya risiko lainnya di Indonesia. Itu yang mungkin mendorong pemilik dana tidak memindahkan dananya dari Singapura ke Indonesia, justru mereka mencari tempat lain yang lebih memberi jaminan," katanya.

Menurutnya, resesi yang dialami Singapura saat ini, justru ada faktor pemicu dari Indonesia. "Orang-orang kaya Indonesia yang selama ini sering pergi dan berbelanja di Singapura, umumnya juga terkena imbas krisis. Tentu mereka mengurangi pengeluaran mereka, dan sedikit banyak mengakibatkan lesunya perekonomian Singapura," jelas Anton.