TAN ENTERPRISES

Senin, 26 Januari 2008

Untuk masyarakat
Indonesia di Amerika Serikat
yang Merayakan

edisi ke-171 - 24 Januari 2008

Dunia Kita

1 US$: Rp. 11,171.50

Obama Presiden Ke-44 AS

Presiden AS Barack Obama dan istrinya, Michelle Obama berjalan di Pensylvania Ave dalam rangka parade inagurasi presiden 20 Jan 2009.

Mencatatkan diri dalam sejarah, Barack Hussein Obama, resmi menjadi presiden AS ke-44 setelah mengambil sumpah, Selasa (20/1) di Washington dengan dipandu Ketua Mahkamah Agung AS John Roberts.

Dalam pidato pelantikannya Obama menyerukan persatuan untuk menyelesailkan masalah."Kita bertemu di sini, bersatu untuk menyelesaikan semua konflik," kata Obama dalam pidato pertamanya, Selasa siang waktu setempat atau Rabu (21/1) pukul 00.05 WIB.

Dengan temperatur yang dingin saat pelantikan Obama menegaskan bahwa persoalan yang paling sulit yang akan dihadapi adalah menata perekonomian AS yang carut-marut saat ini.

Menurut Obama, saat ini adalah waktu yang tepat untuk membangun Amerika dengan menambahkan pemerintahannya berjanji untuk menjalankan semua misinya.

"Semua adalah sama, semua berhak mencapai impian mereka. Perjalanan kita tidak pernah melalui jalan tembus. Amerika adalah negara besar. Ini adalah sebuah perjalanan yang harus kita teruskan. Mulai hari ini kita harus menegakkan kepala, berjalan, dan membuat Amerika menjadi negara yang lebih baik," papar Obama.

Terkait dalam persoalan luar negeri Obama menegaskan bahwa AS kini akan merangkul semua pihak. "Kepada dunia Islam, kami akan mencoba cara baru, berdasarkan kepentingan bersama dan saling menghargai," kata Obama, pernyaatan yang tampaknya merujuk pada sikapnya untuk memperbaiki kebijakan Bush yang cenderung bermusuhan dengan dunia Islam.

Obama menegaskan bahwa berdasarkan Undang-undang, AS harus terus membangun negaranya. Walau demikian, AS akan tetap membantu negara-negara miskin. "Kita harus berubah dan kita mempunyai kekuatan untuk merubah semuanya," tegasnya.

Obama juga mengungkapkan bahwa ayahnya pasti akan sangat bangga melihat anaknya menjadi seorang pemimpin AS.

Pecahkan Rekor

Pelantikan Obama kali ini telah memecahkan rekor pengunjung. Jumlah orang yang datang langsung ke lokasi pelantikan di Capitol Hill, Washington diperkirakan mencapai dua juta orang.

BERSAMBUNG KE HAL 18

Dua Kamar disewakan
(Kamar bawah & Kamar atas)
Alamat: 1817 S 7th Street
Hubungi: (267) 882-7230 (1)

*** L U C I A * -** Menerima Pijat Setiap hari, pegal linu, capai-capai, turun berok, kerokan. 267 973 8909 (78)

Disewakan kamar
Di lokasi strategis, daerah bule, aman, tidak urus surat/ tidak merokok Telp. 215-468-7149 (3)

Pembuatan kartu undangan
Menerima desain kartu undangan untuk berbagai acara, tidak mencetak. telp. 267-516-8870 (32)

Pijat Cik Jun - Bagi yang merawat tubuh, segera pijat dgn Cik Jun 267-968-2168 (75)

AKAN SEGERA DIBUKA
Catering untuk awal bulan feburary. Yang berminat hubungi: (267) 808-2641 (1)

Disewakan 1 kamar- Fasilitas lengkap internet, tv cable, dekat subway, chinatown tidak urus surat hub: 215 587 0271 atau 267 243 3808 (1)

Nichiren Shoshu Buddhism
Sembahyang dan melawat ke kuil bersama Jojo telp. 267 265 5559 atau Rosalinda telp. 215 921 0907 (19)

PIJAT/URUT KESEMBUHAN (5)

Keseleo / Terkilir / Salah Urat
Ketedun / Turun Berok / Hernia
Kop Magnetik
Akupuntur Electronik Tanpa Jarum
Pijat Rileks Refleksi

HUB: PAK ISHAK (215 833 6591)

Pasang Iklan di
DUNIA KITA
Terjangkau & Efektif
di desain secara khusus
oleh Desainer Pengalaman,
Gratis Konsultasi untuk
meningkatkan Efektifitas
Iklan Anda.

www.dunia-kita.com
Pasang Iklan (Ads)
267-231-7695
215-459-4057

enche@dunia-kita.com
Paling Lambat (Deadline)
Tiap Kamis jam 11 Siang

Penitipan Pemasangan Iklan dapat melalui toko berikut:
*Djing Kuo 1506 Morris St.

DISEWAKAN RUMAH
LAMBERT 1930, $600/ bulan. 3 Kamar, baru renovasi, bersih dan aman
Telp. 215 350 1310 (1)

ATTENTION:

Men & Women, if you can read this and you are not under 18 years old you may get a job.

Requirement: 2 valid id, citizen/green card or working permit. Come to 1654 S. Chadwick st. Phila PA 19145 to fill out an application or call (215)271-8381 Monday to Saturday 10am to 6pm. We need you.

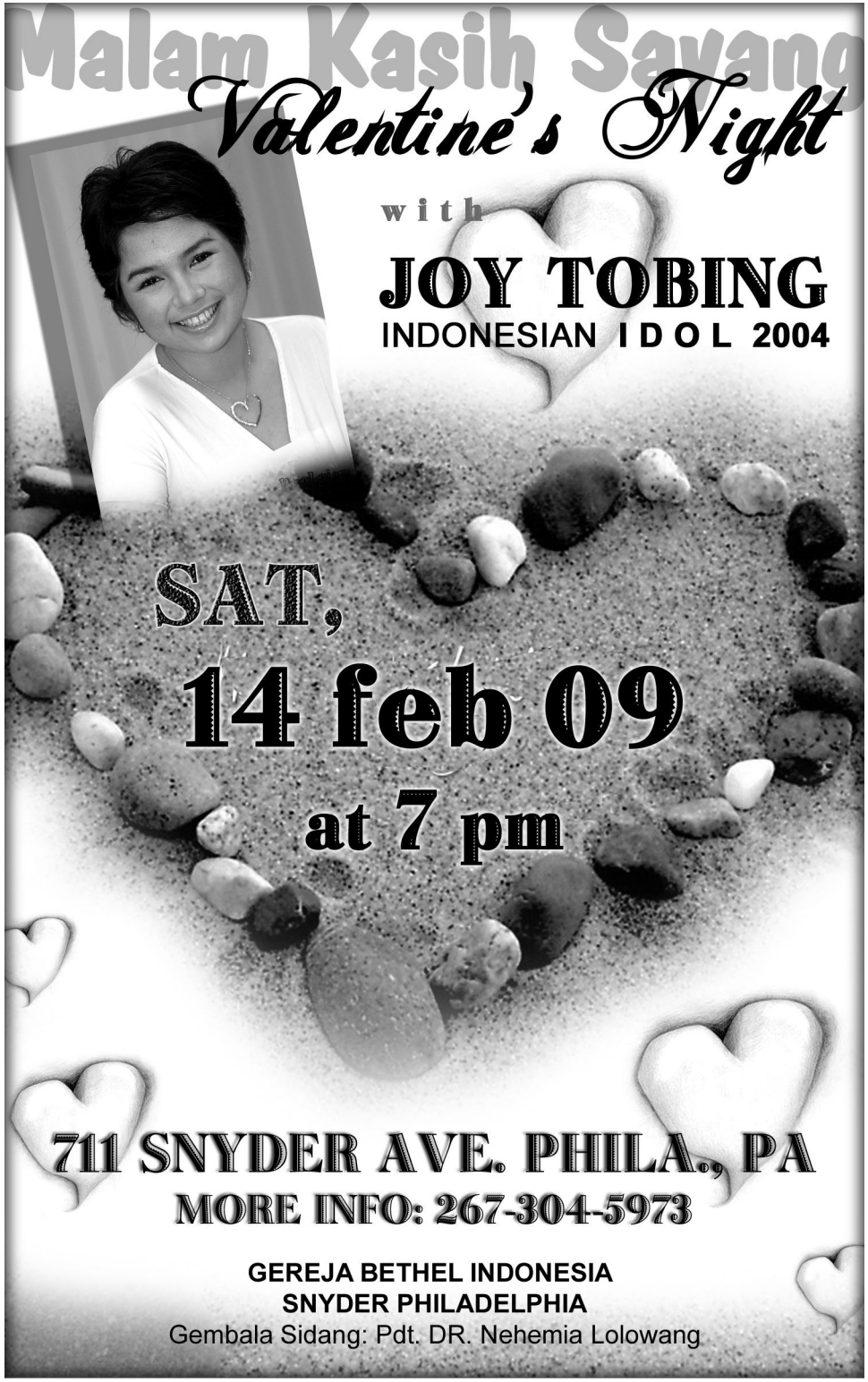

Obama Presiden AS - dari hal depan

Sebelumnya rekor 'dipegang' pelantikan Lyndon B Johnson sebanyak 1,2 juta orang.

Warga AS dengan antusias memadati National Mall dan jalan-jalan yang akan dilewati parade. Mereka semua membawa pernak-pernik dukungannya pada Obama seperti poster, bendera Amerika, maupun kaos.

Langit Washington bergemuruh saat Obama memasuki panggung pelantikannya di Capitol Hill. Mereka berteriak sambil mengibar-ngibarkan bendera AS.

Saat menuju Capitol Hill iring-iringan mobil Obama bersama Presiden George W Bush, mengendarai The Beast, mobil teraman di dunia.

Obama dan Bush menaiki The Beast atau Cadillac One dari Gedung Putih tanpa didampingi istri mereka masing-masing.

Sekitar 7.500 tentara AS dan 10 ribu personil Garda Nasional menjadi pagar hidup sepanjang ini rute iring-iringan itu. Sementara agen Secret Service, Biro Intelejen Federal (FBI) dan petugas kepolisian juga turut dikerahkan. (AP/Rtr/tkz)

Presiden Obama diambil sumpah sebagai Presiden AS ke-44

Fan's Cafe

1835 Snyder Ave, Philadelphia Telp. 215 463 1375
Buka : Senin s/d Jumat : 10am - 6pm
Sabtu : 10am - 8pm, Minggu : TUTUP
Menerima Rantangan Masakan Indonesia

Setiap hari tersedia: Nasi padang, mie ayam, pempek, batagor dll.
Special setiap hari Sabtu: Bakso, Soto mie,
Nasi uduk, Nasi kuning, dll.

FREE delivery setiap hari
untuk pemesanan minimal $10.00

Free delivery dengan pembelian minimal $10.00

FETTY KITCHEN

Menerima Katering pesta atau pabrik

Telp. 215-468-4212
Buka Senin-Sabtu 10am - 9pm
Minggu: 9am - 4pm

2053 Beechwood St. Philadelphia, PA 19145

Menu Special: Nasi padang, nasi ayam kalasan, nasi ayam bumbu rujak, nasi ayam goreng kremes, nasi ikan goreng, nasi empal, nasi bebek goreng dll.

Menu khusus hari SABTU dan MINGGU:
Rujak Cingur, Nasi Langi, Lontong sayur special, Sate dan lain-lain

Gembala : Pdt. Lukas Kusuma
Epiphany School - 1248 Jackson St Phila
215 833 2923 Tollfree : 1 888 413 3933
www.bethany-phila.org
www.philly4jc.org

BETHANY Philadelphia

Hadirilah KKR

Pdt. Hank Wijaya

Dari Pemakai Drug Kini Menjadi Hamba Tuhan

Minggu, 25 Jan 2009 jam 8 pagi & 10 pagi
South Philadelphia High School
2101 S. Broad St - Phila

jam 6 sore
Epiphany School
1248 Jackson St Phila

Bethany Happy Family

Setiap Sabtu jam 8 pagi
1323 Snyder Ave Phila
BHF

JAM (Jangkau Anak Muda)

Faithful Servant
Senin, 26 Jan 2009
jam 7.30 pm

Polisi 'paling rentan suap'

JAKARTA-Polri merupakan lembaga paling rentan suap jika dibandingkan dengan 14 institusi publik lain, kata penelitian terbaru.

Dari penelitian Transparency International Indonesia yang berlangsung September sampai Desember 2008 itu, hampir 50 persen interaksi yang terjadi antara pelaku bisnis dengan institusi kepolisian melibatkan suap, seperti dijelaskan Manajer Riset Transparency International Indonesia Frenky Simanjuntak.

Rata-rata nilai transaksi suap pada institusi

kepolisian dilaporkan sekitar Rp2,3 juta rupiah sedangkan di pengadilan meskipun tingkat interaksinya sekitar 30 persen dana yang terlibat dalam transaksi mencapai Rp100 juta.

Juru bicara Mabes Polri Irjen Polisi, Abubakar Nataprawira mempertanyakan cara penelitian sehingga lembaga kepolisian paling rentan korupsi.

Selain mengumumkan indeks suap di 15 institusi publik di Indonesia, Transparency International Indonesia memaparkan indeks persepsi korupsi di 50 kota Indonesia.

Attorney At Law

Stanley J Ellenberg Esq & Associates

Anda Punya Masalah Hukum?

Kami Bekerja untuk Mencari Solusi untuk Anda.

Kita Bisa Membantu:
- Kasus Asylum
- Witholding Removal
- BIA Appeals (1)
- Circuit Court Appeals (2)
- Greencard, Citizenship
- Kecelakaan Lalu Lintas
- Credit Repair
- Change Visa Status
- Business License
- Traffic Court, Criminal Defense

Kesempatan Imigrasi ke Kanada
Untuk yang memiliki keahlian, sarjana S1 atau lebih tinggi, atau Berpengalaman dibidang keahlian selama 10 tahun. Kalau bisa Sebelum Appeal ke-2

Mengurus TAX ID's untuk Bisnis (BARU)

Stanley J. Ellenberg
(215) 790-1682
1528 Walnut St #600
Philadelphia, PA 19102
(Bahasa Inggris)

Shirley
(215) 279-0567
1528 Walnut St #600
Philadelphia, PA 19102
(Bahasa Indonesia)

ASIAN BANK
亞洲銀行
Serving you and our community Melayani anda dan komunitas kita

10 Month CD
Deposito 7 bulan

Special CD Rate!
Promosi Special Deposito

Service available in Indonesian, Chinese and English.
for Indonesian service call Cindy
Melayani dalam bahasa Indonesia, Mandarin and Inggris.
Untuk layanan dalam bahasa Indonesia hubungi Cindy

4.05% APY*

FDIC

Expanded hours:
Monday 8:30 AM - 7:00 PM
Tuesday-Friday 8:30 AM - 5:00 PM
Saturday 10:00 AM - 3:00 PM
Sunday 10:00 AM - 5:00 PM
Corner Of 9th and Arch Street
Philadelphia, PA 19107
Phone: 215.592.1188
Fax: 215.592.1130
www.theasianbank.com

* Annual Percentage Yield (APY) akurat mulai tanggal 6/02/2008. Kami dapat mengganti suku bunga sewaktu-waktu tanpa pemberitahuan terlebih dahulu. Minimum saldo yang dibutuhkan untuk membuka 10 bulan Deposito adalah $10,000.00.
* The Annual Percentage Yield (APY) is accurate as of 6/02/08. We may change this promotional rate at any time without prior notice. The minimum balance required to open a 10 Month CD is $10,000.00.

Australia Sambut Hillary Clinton

JAKARTA- Australia pada Rabu (21/1) menyatakan menyambut baik penunjukan Hillary Clinton selaku Menteri Luar Negeri AS. Pihak Negeri Kangguru menggambarkan Hillary sebagai seorang yang "kaya akan pengalaman, kecakapan, dan dedikasi" untuk posisi tersebut.

"Australia tidak memiliki mitra lebih baik daripada Menlu Hillary dalam memajukan upaya-upaya perdamaian dan kemakmuran di kawasan kami dan secara global pada tahun-tahun mendatang," kata Menteri Luar Negeri

Australia Stephen Smith dalam satu pernyataan.

"Kerja sama antara AS dan Asia Pasifik sangat penting untuk kestabilan dan kesejahteraan di kawasan ini," katanya sembari menggambarkan AS sebagai sekutu kunci Australia.

Hillary, mantan lawan politik Presiden Barack Obama dalam perebutan bakal calon presiden dari Partai Demokrat, telah dikonfirmasi sebagai pemimpin puncak diplomat AS, yang untuk pertama kali ia berada di kantor sehari penuh pada Rabu.

Hillary, istri mantan Presiden AS Bill Clinton, memperoleh persetujuan untuk posisi itu dalam suatu pemungutan suara oleh sesama senator dengan 94-2 suara.

DESIGNER EYES

10th & Market Street - Philadelphia
Di dalam Gallery Mall, lantai dasar, diantara Radioshack dan Foot Locker.

Telp: (215) 925-9830 - Fax: (215) 925-0792 | Jam Buka: Senin-Selasa, Kamis, Sabtu 10:00am - 7:00pm, Rabu, Jum'at 10:00am - 8:00pm Minggu: 12 pm - 5:00 pm

Pelayanan :
* Pelayanan mata berstandar tinggi dalam suasana yang hangat.
* Menyediakan pemeriksaan mata yang menyeluruh untuk segala usia
* Menyediakan berbagai macam lensa kontak, spesialisasi dalam lensa bifocal.
* Berbahasa Inggris dan Cina

Dr Wang berpengalaman dalam kesehatan mata, termasuk manajemen dan perawatan penyakit mata, fitting lensa kontak, operasi refraktif co-manajemen. Kami melayani pasien segala usia dan mengatasi masalahnya masing-masing dari sederhana ke rumit.

Buku Kehidupan Soeharto Diluncurkan

Dua buku mengenai kehidupan mantan Presiden Soeharto serta perjalanan karirnya hingga mencapai puncak sebagai Kepala Negara diluncurkan di Wisma Antara, Jakarta, Rabu malam.

Dua buku tersebut terdiri dari buku pengantar oleh Ki Probosutedjo, Kesaksian Sejarah Indonesia, "Dari Pak Harto untuk Indonesia" dan buku utama berjudul "Presiden RI II Jenderal Besar HM Soeharto dalam Berita".

Buku utama berisi kumpulan berita menyangkut karir Pak Harto sejak sebelum menjabat sebagai Presiden yaitu aktivitasnya sebagai pejabat militer pada 1965 hingga masa-masa menjabat sebagai Presiden sejak 1967 hingga 1998.

Buku utama ini terdiri dari 20 jilid yang masing-masing berisi sekitar 800-900 halaman yang dikelompokkan dalam kategori tahun dan tema.

Sedangkan buku pengantar merupakan penuturan adik tiri Pak Harto, Probosutedjo, tentang setiap peristiwa yang terjadi dalam kaitannya dengan perjalanan hidup Pak Harto, baik sebagai pribadi maupun perjalanan karirnya, konsep dalam membangun negara serta visinya untuk masa depan Indonesia.

Buku yang diterbitkan oleh Antara Pustaka Utama bersama Universitas Mercu Buana itu atas prakarsa Ki Probosutedjo yang selama ini dikenal selalu mendampingi Pak Harto dalam masa-masa awal karirnya hingga Pak Harto tutup usia.

"Pak Harto tidak pernah bermimpi untuk menjadi Presiden, tetapi ketika akhirnya mendapat amanat untuk memimpin Indonesia, beliau bersungguh-sungguh menyiapkan konsep dan melaksanakan pembangunan demi mewujudkan kesejahteraan dan kemakmuran bangsa," kata Probo.

Buku kliping berita dicetak sebanyak 2.000 eksemplar sedangkan buku "Dari Pak Harto untuk Indonesia" dicetak sebanyak 6.000 eksemplar.

Barton Insurance Group, Inc

HOME, AUTO, COMMERCIAL INSURANCE
INSTANT AUTO TAGS / TITLE TRANSFERS

(Ansuransi Rumah, Mobil dan Komersial)

- **Good Rates!** (Harga Murah!)
- **Friendly Service** (Pelayanan Memuaskan)
- **Low Money Down** (Pembayaran awal Rendah)

10th and Oregon Ave. Philadelphia, PA 19148
Call Matt : 215 940 8850

Proud serving Indonesian Communities for the last 3 years
(Bangga melayani komunitas Indonesia dalam tiga tahun terakhir)

Kupang Kota Terkorup, Yogya Terbersih

JAKARTA- Daerah Istimewa Yogyakarta menjadi kota terbersih pada 2008. Ini berdasar Indeks Persepsi Korupsi (IPK) Indonesia yang diperoleh dari persepsi pelaku bisnis di Yogyakarta. Mereka menilai pemerintah daerahnya cukup bersih dan serius dalam usaha memberantas korupsi.

"Dari 50 kota yang disurvei dalam IPK Indonesia 2008, Yogyakarta mendapatkan skor tertinggi, yaitu 6,43," ujar Manajer Riset dan Kebijakan Transparency International Indonesia Frenky Simanjuntak dalam presentasinya di Balai Kartini, Jakarta, Rabu (21/1).

Skor ini mengalahkan sejumlah kota besar lainnya, seperti Palangkaraya yang mendapat skor 6,1, Banda Aceh (5,87), Jambi (5,57). dan Mataram yang memperoleh skor 5,41. Frenky mengatakan, terpilihnya Yogyakarta sebagai kota terbersih dimungkinkan mengingat sejak 2006 dibentuk Dinas Perizinan yang merupakan pengembangan dari Unit Pelayanan Terpadu Satu Atap (UPTSA). Hal ini, lanjutnya, juga disebabkan keberhasilan Pemerintah DIY dalam meningkatkan kualitas pelayanan publik.

Sementara itu, Kupang mendapat skor terendah, yaitu 2,97, disusul Tegal (3,32), Manokwari (3,39), Kendari (3,43), dan Purwokerto (93,54). "Skor terendah dicapai Kupang karena pada tahun-tahun sebelumnya di kota ini banyak terjadi kasus korupsi yang melibatkan pejabat dan anggota DPRD setempat," jelasnya.

Namun, survei ini menyamaratakan kota dengan perputaran uang tinggi dan kota yang memiliki putaran uang rendah. Survei IPK ini memberikan gambaran yang komprehensif secara nasional

BOROBUDUR MINI MARKET

INDONESIAN - ASIAN FOOD & GROCERIES

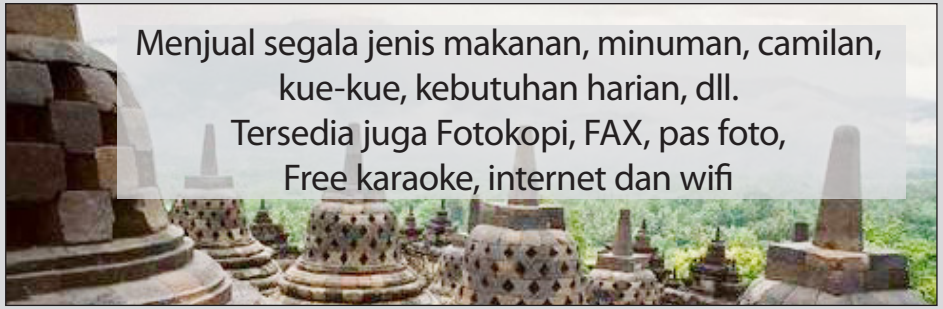

Menerima pelayanan kirim

Buka Setiap hari
pukul 8 pagi -
8 malam
telp. 215 389 0185
cell: 215 360 5158

Lokasi
1849 S. 17th St.
Philadelphia,
PA 19145
Corner 17th & Mifflin

Roy Suryo Diancam Empat Tahun Penjara

Setelah merobek surat somasi, Roy Suryo dilaporkan ke polisi oleh pengacara Marcella Zalianty, Minola Sebayang.

Menurut Minola, Roy melecehkan prosedur hukum dan memamerkan arogansi dan kebencian.

"Bahwa apa yang dilakukan saudara Roy Suryo itu telah memenuhi unsur sebagaimana diatur dalam Pasal 156 KUHAP Pidana yang ancamannya empat tahun penjara, yaitu menunjukkan rasa permusuhan, kebencian, dan penghinaan," ujar Minola di Markas Kepolisian Daerah Metro Jaya, Jakarta, baru-baru ini.

ROY SURYO

Minola menilai, sikap Roy berlebihan. Adalah hak Roy mengabaikan somasi. Pun hak Roy memperlakukan surat somasi sesukanya.

Termasuk merobek-robek surat somasi. Tapi, perbuatan tersebut menjadi berlebihan karena Roy melakukan hal itu di depan publik.

"Roy Suryo memilih cara yang salah menurut kami, sangat tidak pantas yaitu mengundang media," tegas Minola.

Roy sendiri sebelumnya mengatakan somasi yang dikirimkan Minola dan kawan-kawan adalah penghinaan terhadap ilmu pengetahuan. Tak jelas penghinaan yang dimaksud Roy.

Yang jelas, Roy tersinggung dan menantang pengacara Marcella dengan merobek somasi. Surat somasi itu dikirim Minola karena Roy dianggap membocorkan materi penyidikan Kasus Penganiayaan Marcella dkk dengan korban Agung Setiawan. (*/ly)

Cinta Laura Mundur Dari Dunia Hiburan Empat Bulan Lagi

Setelah kalah dengan MD Entertainment beberapa waktu lalu, seolah membuat karir wanita Indo-Jerman ini meredup.

Berita mengejutkan, Cinta Laura malah mengaku akan mundur total dari dunia keartisan yang telah membesarkan namanya tersebut.

"Aku mau fokus dengan sekolah aku," ujar Cinta Laura seolah tanpa beban, saat ditemui di Studio Palem, Mampang, Jakarta Selatan, Selasa (20/1/2009) malam, kemarin.Iapun menambahkan akan mundur dari dunia entertainment 4 bulan lagi.

"Sekolah is my priority. Jadi aku lebih mengutamakan pendidikan aku," imbuh Cinta Laura yang katanya akan memikirkan masa depannya.

Walau begitu, jika disuruh memilih, Cinta ingin sukses di pendidikan dan dunia keartisannya.

"Aku ingin nama aku dikenal bukan hanya sebagai artis saja, tapi sebagai artis yang cerdas," ujarnya lagi, menegaskan. [kck/ais]

Jadi, jangan cuma kita ingin jualan saja. Kalau aku, belum siap, tidak berani," jawab perempuan yang mengaku menyukai segala jenis musik itu. (FIAN/YUG)

Maia Diminta Anak Segera Cari Pacar

Sejak menjanda beberapa bulan lalu dari Ahmad Dhani, musisi cantik Maia Estianty mengaku kesepian. Maklumlah meski dalam sidang perceraiannya yang digelar di Pengadilan Agama Jakarta Selatan telah memenangkan dirinya untuk mengasuh ketiga anaknya namun kenyataannya Dhanilah yang mengasuh ketiga anaknya itu. Bahkan untuk menjengukpun Maia mengaku kesulitan.

Atas dukungan anaknya terutama putra bungsunya Dul, pelantun 'Emangnya Gue Pikirin' itupun akan membuka hatinya lebar-lebar untuk pengganti Ahmad Dhani.

Serdadu Israel mundur dari Gaza

Militer Israel menyatakan telah merampungkan penarikan mundur dari Jalur Gaza pasca serangan tiga pekan terhadap pejuang Hamas.

"Serdadu terakhir meninggalkan Jalur Gaza pagi ini," kata jurubicara militer Israel kepada wartawan.

Jurubicara militer Israel mengatakan, pasukan Israel akan tetap dikerahkan di sekitar perbatasan dengan Gaza untuk mengantisipasi semua keadaan.

Pesawat mata-mata Israel tetap terbang di atas wilayah, dan kapal-kapal angkatan lautnya masih berada di dekat perairan Jalur Gaza.

Sebelumnya, pejabat tertinggi urusan kemanusiaan PBB, John Holmes, mendesak Israel agar membuka penuh semua gerbang perlintasan perbatasan dengan Gaza untuk memungkinkan arus barang mengalir leluasa.

Berbicara di New York, Holmes mengatakan, kecuali bahan-bahan bangunan dibiarkan masuk, rekonstruksi bisa mulai dilakukan.

Gencatan senjata yang diberlukan serdadu Israel dan pejuang Hamas mulai berlaku hari Minggu tidak mencakup kesepakatan pembukaan gerbang perbatasan, yang dikendalikan ketat oleh Israel.

Sumber-sumber medis Palestina di Gaza mengatakan, sedikitnya 1.300 warga Palestina terbunuh, hampir sepertiganya anak-anak, dan sekitar 5.000 orang terluka akibat operasi Israel yang mulai dilancarkan 27 Desember.

Sedangkan, 13 orang Israel, termasuk tiga warga sipil, tewas, kata militer Israel.

Sekretaris Jenderal PBB, Ban Ki-moon, yang berkunjung ke Jalur Gaza hari Selasa, mengatakan, dia sangat bersedih atas kehancuran yang dia saksikan di sana.

Politisi Fitna 'bisa diadili'

Politisi Belanda pembuat film pendek, Fitna, Geert Wilders diputuskan bisa diadili atas dakwaan menghasut kebencian terhadap warga muslim.

Putusan itu dikeluarkan hakim oleh Pengadilan Tinggi di Amsterdam.

"Dalam sistem demokratis, pidato kebencian dipandang begitu serius bahwa demi kepentingan umum...garis yang tegas ditetapkan," kata pernyataan pengadilan.

Wilders mengatakan, putusan baru itu "serangan terhadap kebebasan menyatakan pendapat".

Geert Wilders, yang membuat film yang di antaranya menggambarkan kitab suci agama Islam, Al-Qur'an, sebagai penghasutan tindak kekerasan.

Dia juga mengatakan, Al-Quran sebagai buku fasis.

Putusan hukum baru ini menggugurkan putusan yang dikeluarkan kejaksaan Belanda tahun lalu untuk tidak meneruskan perkara terhadap Wilders atas alasan, meski pandangan-pandangannya menyakitkan muslimin, pandangan itu tidak bisa dikategorikan tindak kejahatan pidana.

Atas putusan ini, kejaksaan Beladan

menyatakan akan menyusun dakwaan terhadap Geert Wilders, 45 tahun.

Wilders adalah pimpinan Partai Kebebasan Belanda, PVV, yang menguasai 9 kursi di parlemen.

Film pendek Fitna, yang menyandingkan petikan ayat-ayat al-Qur'an dengan klip video dan suara beberapa tokoh muslim berhaluan radilkal, mengundang protes dan kemarahan di seluruh dunia Muslim, termasuk Pakistan, Malaysia dan Indonesia.

Wartawan BBC, Geraldine Coughlan melaporkan dari Den Haag, hakim di Belanda jarang sekali terlibat perdebatan terbuka, tetapi dalam kasus ini mereka membuat pengecualian, dengan mengecam pidato yang berisi kebencian demi kepentingan umum.

Belanda merupakan negara Eropa dengan populasi muslim yang banyak.

Maag Bukan Ya?

Perut yang terasa penuh akibat timbulnya gas berlebihan di dalam sistem pencernaan, baik di dalam lambung, usus halus dan usus besar kerapkali dianggap masyarakat umum sebagai problem atau gejala sakit maag.

Menurut Dr Ari Fahrial Syam SpPD-KGEH, MMB. Rasa penuh di perut atau sebah, kembung dan nyeri lambung memang sering disalahartikan masyarakat sebagai sakit maag. Padahal gejala itu belum tentu maag, melainkan bisa juga gangguan lain misalnya kekurangan enzim.

Dr Ari menjelaskan, nyeri perut memang tak selalu identik dengan sakit maag, tetapi bisa jadi berbagai macam penyakit mulai dari yang ringan sampai berat. Penentuan atau diagnosanya juga sangat tergantung dari lokasi atau bagian saluran cerna mana yang bermasalah atau terasa sakit, apakah itu bagian atas (dari mulut sampai usus 12 jari) atau pun bawah (dari usus 12 jari sampai dubur).

Gejala klinis gangguan saluran cerna bisa sangat beragam apakah itu di saluran cerna atas atau bawah. Jadi untuk memastikannya, jangan mengambil kesimpulan dan mengobatinya sendiri, tetapi sebaiknya memang harus melalui pemeriksaan dokter," tegasnya.

Namun begitu, ada pula beberapa gejala yang mudah dikenali bila mengalami gangguan kekurangan enzim atau sindrom malabsorbsi atau maldigesti. Seperti kembung pada perut, nafsu makan menurun, diare, perut tidak nyaman atau suara usus meningkat karena adanya gas yang berlebihan.

Sindrom ini selanjutnya terjadi karena adanya penyerapan makanan yang terganggu akibat kurangnya enzim pencernaan. Tanpa enzim yang cukup dalam pencernaan, makanan tidak bisa diserap oleh usus sehingga proses metabolisme terganggu.

Penyebab gangguan enzim ini bisa beragam mulai dari faktor genetika seperti banyak orang Indonesia yang kekurangan enzim laktese, gangguan pankreas hingga faktor usia yang menyebabkan produksi enzim tubuh semakin menurun.

Gangguan enzim terjadi apabila seseorang makan berlebihan atau terlalu banyak, terutama lemak. Atau bisa pula disebabkan pola makan yang buruk seperti terburu-buru atau meningkatnya asam lambung sehingga menghalangi fungsi enzim.

Untuk mengetahui adanya ganggun enzim, dokter biasanya melakukan pemeriksaan mulai dari wawancara, periksa fisik hingga tes darah dan feses di laboratorium. Untuk mengatasinya juga bisa dilakukan dengan cara suplementasi enzim atau menerapkan diet atau pola makan yang tepat seperti mengurangi konsumsi makanan berlemak seperti daging, coklat atau keju.

Manfaatkan Pisang

Buah adalah salah satu jenis makanan yang memiliki kandungan gizi, vitamin dan mineral yang pada umumnya sangat baik untuk dikonsumsi setiap hari. Dibandingkan dengan suplemen obat-obatan kimia yang dijual di toko-toko, buah jauh lebih aman tanpa efek samping yang berbahaya, serta dari sisi harga lebih

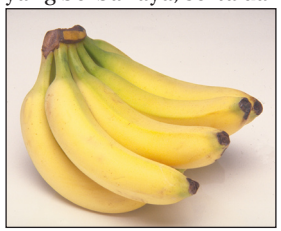

ekonomis, umumnya jauh lebih murah dibanding suplemen yang memiliki fungsi yang sama.

Jika anda memang memiliki permasalahan dengan saluran pencernaan, terutama pada bagian lambung, misalnya kelebihan asam lambung. Maka pilihlah pisang, karena dapat anda jadikan bahan untuk membantu mengurangi kadarnya. Maka biasakanlah memakan buah pisang sebagai makanan penutup usai makan besar.

Di dalam buah pisang, juga mengandung vitamin A, B1, B2, dan C yang dapat juga menjaga keseimbangan air dalam tubuh. Hal ini berbarti menjaga agar tubuh anda tidak kelebihan air, yang juga membuat otot terasa lembek dan kendur.

Selain itu, buah panjang bersisir ini juga baik dikonsumsi untuk mengurangi efek dari stress. Jadi menstimulasi pikiran agar menjadi lebih tenang, dan menjauhi kemungkinan terkena penyakit jantung serta serangan stroke.

Megawati Pilih Sultan, Prabowo, atau Hidayat?

JAKARTA- Meski 5 nama dipersiapkan untuk menjadi pendamping Megawati sebagai cawapres pada pilpres nanti, sebetulnya, hanya dua nama yang dipertimbangkan secara matang oleh PDI Perjuangan. Kedua nama yang paling kuat itu adalah, Sri Sultan Hamengku Buwono X serta Ketua Dewan Pertimbangan Pusat Partai Gerakan Indonesia Raya (Gerindra) Prabowo Subianto. Nama lain yang dijadikan alternatif adalah Ketua MPR Hidayat Nurwahid.

Terkait ketiga nama itu, Sekjen DPP PDI Perjuangan Pramono Anung seusai mendampingi pertemuan antara Sri Sultan Hamengku Buwono X dan Gubernur DKI Jakarta dengan Megawati di kediamannya di Jalan Teuku Umar, Jakarta Pusat, Rabu (21/1), menjelaskan, segala kemungkinan akan terjadi dalam rakernas nanti yang akan diselenggarakan di Solo, 27-29 Januari mendatang. Untuk peluang Sri Sultan, misalnya. Pram menjelaskan, wajar bila Sri Sultan saat ini masih bersikukuh menyatakan dirinya sebagai capres.

"Untuk Sri Sultan, beliau adalah tokoh reformasi sehingga kredibilitasnya tidak diragukan lagi, begitu juga dengan pandangan-pandangannya yang sejalan dengan pandangan Mega terutama soal kemajemukan, keagamaan, Pancasila, dan kebangsaan. Dalam pandangan ideologis, antara Mega dan Sri Sultan adalah sama, namun belum jadi keputusan. Dari chemistry dari kandidat yang ada tidak diragukan," Pramono memberikan argumentasi.

Ia menegaskan kembali, hal yang lumrah bila Sri Sultan kini masih menyatakan sebagai capres. Dalam berpolitik, kilah Pramono, segala sesuatunya sangat mungkin terjadi. "Kalau keinginan Sri Sultan untuk tetap menjadi RI 1 itu tidak masalah, semua orang tentunya ingin menjadi RI. Akan tetapi, keinginan itu tidak semuanya bisa terpenuhi karena syaratnya berat, dan hanya 2 sampai 3 calon saja yang mungkin akan bisa maju dalam pilpres nanti," jelas Pramono.

Lalu, bagaimana dengan peluang Prabowo Subianto. Pram kemudian mengungkapkan, dengan Prabowo juga sudah melakukan pertemuan yang memang tidak diketahui oleh kalangan wartawan.

"Sebenarnya, Prabowo juga sudah tiga kali bertemu dengan Mega, namun tidak terekspos media. Ya memang belum ada kesepakatan apa-apa. Begitu juga dengan para tokoh lain, juga sudah bertemu Mega. Kami, PDI Perjuangan melihatnya, kemungkinan munculnya poros tengah jilid 2 akan efektif ditingkat elite, namun dengan pemilu langsung ini akan sulit untuk menggiring masyarakat memilih calon tertentu," kata Pramono Anung.

Bagaimana dengan peluang Hidayat Nurwahid sebagai pendamping Megawati dalam Pilpres nanti. "Dengan PKS, sudah ada pertemuan antara Dewan Syura PKS dan Deperpu PDI-P. Kami melakukan pendekatan ke partai dengan PKS sebab kami memandang kedua partai memiliki struktur yang paling kuat," tukasnya lagi.

WARUNG SURABAYA

Tersedia berbagai Makanan Indonesia Asli
Antara lain : Gudeg, Rendang, Gulai, Ikan bumbu rujak, dll

Hari Jum'at-Sabtu Minggu Menu Spesial : Sate Ayam, Sate kambing, Rujak cingur, Gado-gado, Pecel dan lain-lain.
Free Delivery untuk pemesanan minimal $10

1754 Hicks Street Philadelphia
Buka 6 Hari, Rabu-Senin 11.00 - 8 malam
Selasa Tutup. Telp. 215-271-9442

Indonesia Restaurant
AUTHENTIC INDONESIAN FOOD

New Business hours:
Senin : Tutup
Selasa - Sabtu 11 am - 9 pm
Minggu 1 pm - 9 pm

Terima Delivery minimal $10
radius 1 mil - Hari Selasa - Jum'at

Tersedia:
Rokok Gudang Garam dan Marlboro

MoneyGram International Money Transfer
Menerima pelayanan kirim

1725 Snyder Ave Philadelphia, PA 19145 - 215.829.1400

Café Pandawa 5

Tersedia:
Rokok Gudang Garam dan Marlboro

MoneyGram International Money Transfer
Menerima pelayanan kirim

Kami Buka Setiap Hari
Jam 8.30 pagi - 8.00 malam

Menyediakan: Makanan Siap Saji, Kue-kue serta Kebutuhan pokok sehari-hari Asli khas Indonesia.

Melayani Pesanan dari luar kota, Fotocopy, Laminating, Fax, Pengiriman Barang dan Uang ke Indonesia, Pembayaran berbagai Tagihan. Juga tersedia Kartu Telepon, Pre-paid Wireless, Token Septa dan masih banyak lagi.

1529 Morris Street (Corner Morris & Mole)
Philadelphia PA 19145 - Telp. 215-755-6229, 215 755 9899

PIDATO INAGURASI OBAMA

Cina sensor pidato Obama

Saluran televisi negara Cina memotong pidato pelantikan Presiden baru Amerika, Barack Obama saat dia menyinggung komunisme.

Ketika obama mengatakan, generasi sebelumnya menghadapi fasisme dan komunisme, acara siaran langsung tiba-tiba kembali beralih ke presenter.

Situs internet di negara itu juga mensensor pernyataan-pernyataan yang mengacu ke komunisme dan pembangkangan, sedangkan kantor berita resmi Cina, Xinhua, versi bahasa Cina menyisihkan kata komunisme dan mensensor seluruh bagian yang mengecam pemerintah yang membungkam pembangkang.

Cina mengendalikan ketat media negara itu dan secara rutin mensensor laporan-laporan berita.

Sebagaimana di negara lain, Cina mengikuti perkembangan di Amerika Serikat. Pelantikan Presiden Obama menjadi berita di halaman depan.

Namun, pihak berwenang tampaknya tidak menghendaki warga biasa Cina membaca versi utuh pidato presiden baru AS.

Dalam pidato pelantikannya, Presiden Obama mengatakan: "Ingatlah bahwa generasi terdahlu menghadapi fasisme dan komunisme tidak hanya dengan rudal dan tank, tapi juga dengan persekutuan kuat dan keyakinan kokoh."

Naskah lengkap dipertahankan dalam versi bahasa Inggris pidato yang muncul di situs internet kantor berita resmi Xinhua.

Namun, dalam versi bahasa Cina, kata "komunisme" dihapus.

Pernyataan Presiden Obama kepada para pemimpin dunia yang "mempersalahkan penyakit masyarakat mereka pada Barat" juga dihilangkan.

"Kepada mereka yang memegangi kekuasaan melalui korupsi dan penipuan dan pembungkaman pembangkangan, ketahuilah bahwa anda berada di pihak salah sejarah," katanya. dan tank memasuki Kota Gaza. "

DIPERKIRAKAN TIDAK KURANG DARI 2 JUTA HADIRIN MENGHADIRI INAGURASI OBAMA

Penonton Jakarta 'Tersihir' Pidato Obama

JAKARTA - Usai mendengarkan pidato Presiden Amerika Serikat Barack Hussein Obama (47), sejumlah warga negara AS yang hadir di acara Jakarta's Inaugural Celebration Barack Obama terharu dan bahkan sampai meneteskan air mata. Mereka begitu terpukau dengan pidato yang disampaikan Obama seusai diambil sumpah.

Garry Plant, seorang karyawan, misalnya, mengatakan bahwa pidato yang disampaikan senator Illinois ini merupakan yang terindah dalam hidupnya. Plant yakin, pidato Obama bukan hanya menginspirasi dirinya saja, tapi juga bangsa Amerika dan seluruh dunia."Saya berharap inspirasi dan energi positifnya dapat diwujudnyatakan ke dalam tindakan-tindakannya," ujarnya kepada Kompas.com setelah mendengarkan pidato Obama dengan seksama.

Sementara itu, Cheryl Brown, guru di sebuah sekolah asing, mengaku dapat tidak dapat berkata apa-apa karena luapan gembira yang seakan meledak dari dalam dirinya. "Ini benar-benar luar biasa. Selama mengikuti sepak terjang Obama, saya tidak menyangka hal tersebut dapat terjadi," ujarnya.Kini, Brown mengaku sudah tidak sabar lagi menunggu program-program yang akan dijalankan oleh Obama.

Ekonomi Global Memburuk

Roosevelt Perlu Waktu Atasi Depresi Besar, Obama Harapkan Kesabaran

Euforia akan kepemimpinan Presiden Barack Obama tak mampu mencegah kejatuhan bursa saham global. Hal ini terjadi karena euforia tersebut mengalahkan keadaan ekonomi yang terus memburuk.

Pada saat pelantikan Obama, muncul laporan keuangan perbankan global yang makin "merah". Royal Bank of Scotland (Inggris) memperkirakan kerugian tahun 2008 mungkin akan mencapai 41,3 miliar dollar AS, kerugian terbesar yang pernah dialami perbankan Inggris.

Pekan lalu, Bank of America, Citigroup, juga sudah melaporkan kerugian puluhan miliar dollar AS. "Industri perbankan berada dalam kondisi mengkhawatirkan," kata Justin Urquhart Stewart, Direktur Seven Investment Management.

Richard E Cripps, pakar bursa dari Stifel Nicolaus, mengatakan bahwa bursa terpengaruh sentimen buruk pada industri perbankan.

Sektor riil juga menunjukkan keadaan memburuk. Pemerintah Jepang, Rabu (21/1), menyatakan, perekonomian memburuk lebih cepat karena nilai ekspor dan produksi Jepang menurun.

Pemerintah Jerman menyatakan, perekonomian akan terkontraksi sekitar 2,25 persen tahun 2009 karena penurunan aktivitas ekonomi global. "Perekonomian Jerman sedang menghadapi tantangan terbesar sejak unifikasi," kata Menteri Perekonomian Jerman Michael Glos.

Singapura menurunkan perkiraan pertumbuhan ekonomi pada tahun 2009 untuk kedua kalinya dalam satu bulan ini. Penyebabnya adalah penurunan ekspor. "Aktivitas perekonomian global makin cepat menurun," demikian keterangan Departemen Perdagangan dan Industri Singapura.

Dari Inggris dilaporkan, tingkat pengangguran sudah mencapai 6,1 persen dalam tiga bulan terakhir.

GAGAL JUGA PADA AWALNYA

Menurut Cripps, ketidakpastian sektor perekonomian mengalahkan harapan yang dibawa Barack Obama.

Hal serupa juga pernah dialami Presiden AS Franklin D Roosevelt tahun 1933. Saat pelantikan tahun 1933, publik memberinya kepercayaan, tetapi pada awalnya tetap menghadapi kegagalan.

Butuh waktu bagi Roosevelt untuk memulihkan kepercayaan warga yang rapuh. "Di bawah Roosevelt, saat itu warga beramai-ramai menarik deposito dari bank dan sekarang warga menghindari saham-saham perbankan, tetapi hakikat persoalannya sama saja," kata Robert Litan, mantan penasihat Departemen Keuangan AS.

Lembaga keuangan global kini sedang lumpuh, takut mengucurkan kredit karena khawatir akan kembali terjebak kemacetan. Kelumpuhan sektor perbankan mengganggu kelancaran transaksi global, termasuk transaksi perdagangan dan transaksi konsumen.

Obama meminta hal serupa, yakni agar diberi kesempatan. Pada hari Rabu, Presiden Barack Obama akan bertemu dengan para penasihat ekonominya. Pertemuan itu digelar untuk mempercepat pengalokasian dana sebesar 835 miliar dollar AS hingga tahun 2011 agar investasi di sektor publik segera dilakukan. Hal tersebut bermanfaat juga untuk merangsang ekonomi.

Presiden Barack Obama juga meringankan pemungutan pajak untuk mengurangi beban konsumen. Dengan demikian, peringanan pemungutan pajak itu dapat mendorong daya beli warga.

Dick Armey, mantan anggota Kongres AS dari Partai Republik (Texas), mengatakan, "Tidak ada pihak yang tidak rela memberi Obama kesempatan." (REUTERS/AP/AFP/joe)

FRIENDLY GROCERY

1515 Morris St. Philadelphia, PA 19145
Tel: 215-755-5094 / 215-467-4064

MENJUAL KARTU TELEPON PARTAI DAN ECERAN
JUGA MELAYANI LUAR KOTA ATAU STATE
MENYEDIAKAN KEBUTUHAN SEHARI-HARI

Menerima Pelayanan Pengiriman Uang via

MoneyGram International

Tersedia:
Rokok Gudang Garam

Kartu Pre-paid CellPhone
Kini Sedia pulsa isi ulang untuk Handphone

TracFone nationwide prepaid wireless · T-Mobile · boost mobile · Virgin mobile

Menyediakan kartu telepon lainnya seperti:
Vietnam Best, Vietnam 88, Philippines Direct, Pinoy Choice, Mega Philippine, Latino Star, Kumusta Philipinas, JMD lain lain

Ucapan Syukur dan Terima Kasih
Dari: Antolis & Family

Puji dan Syukur kami naikkan kepada **TUHAN YESUS** yang hanya dengan pertolonganNya kami dapat memperoleh **Kemenangan Kasus Imigrasi** Kami pada bulan Januari 2009.

Kami juga berterima kasih kepada :

1. Kantor Pengacara Jack Herzig.
2. Pdt. Lukas Kusuma dan keluarga (Gembala Sidang Gereja Bethany Philadelphia)
3. Pdt. Yakub Limanto dan keluarga (Gembala Sidang Gereja Bethany New York)
4. Pdt. Yongki dan keluarga (Gembala Sidang Gereja Bethany New York)
5. Wibowo Family dan sahabat –sahabat kami yg senantiasa mendukung kami sekeluarga.

Ucapan Syukur dan Terima Kasih

dari Virgoest Margetan dan Inda Gotama

Puji Syukur kepada Tuhan Yesus atas anugerah kemenangan yang diberikan dalam Kasus Imigrasi kami pada bulan Desember 2008.

Kami juga berterima kasih kepada :

1. Pengacara Jack Herzig
2. Bp.Pdt. Lukas Kusuma & keluarga (Gembala Sidang Gereja Bethany Philadelphia).
3. Bp.Pdt. Yakub Limanto & keluarga (Gembala Sidang Gereja Bethany New York).
4. Keluarga Wibowo, Philadelphia
5. Bp. Erwin & Ibu Anna , New York.
6. Andre Gunawan, New York.
7. Rekan-rekan pelayanan dari Gereja Bethany Philadelphia dan New York..

"Berteguhlah terus dlm iman pengharapan hanya pada Tuhan. Mukjijad masih dan akan terus terjadi, bila kita berharap dan berserah hy pada Dia. Amien."